時報

EASTERN TIMES.

今天四大張售大洋三分

時報 三千六百六十五號
中華民國三年九月五日
舊曆甲寅年七月十六日

有安徽中華銀行鈔票者注意

本局前奉巡按使頒示查驗中華銀行鈔票章程規定查驗日期自陽曆七月十五日起截至九月十五日止過期不驗票即作廢紙登各報在案現在期限將滿特再登報廣告如存有中華銀行鈔票未經送驗者務即遵限投驗逾期即作廢紙幸勿自誤此佈 遵按使署布告並登皖報 安慶城司下坡安徽清理公款局啓

寰球中國學生會日夜館廣告

日夜館九月一號開課有志求學者從速報名校所靜安寺路跑馬廳對面五十一號

國際法要論戰時之部出版

外交家軍事家不可不備○應縣知事試者不可不讀

嘉定陳鍾嶠評論沈叢著譯述本書凡關心歐洲戰事者不可不人手一編並裝二元二角五分國際法要論平時之部定價上裝二元九角下編六角○鎮江啓新書局○北京浣花書局及各大書局○代售處上海馬路國華書社

購買涵芬樓古今文鈔者鑒

涵芬樓古今文鈔附有作者小傳因出版較遲不及隨書發行●諸君如付購古今文鈔未取小傳者其辦法如下（一）請將小傳憑條向本館及分館取●外埠附寄郵票二分五厘當即將書寄奉（二）小傳出版較遲如憑條遺失請聲明理由函致上海寶山路商務印書館編譯所●每部三角●商務印書館啓●交通部並附郵票一角當將小傳寄奉（三）以上辦法以民國二年底爲限過期仍照定價發行

商務印書館

教育雜誌八月號即第六卷第五號出版

（注意）本號有懸賞徵文新題 此外目錄不及備載每冊一角外埠郵費每冊分半

漢譯詳註新國民讀本

原本名奈須奈而久已風行我國此則將其逐字逐譯並加註釋教者學者得其便第一定價三角

中學英語教科書

原本爲日本正則英文學校最近改訂之課 體例極新類精嚴譯例多運入科學常識卷一五角卷二五角

中學英文作文教科書

共分三卷內容主旨用文法兼編譯作文無偏高偏低之弊定價卷一五角卷二六角卷三六角

上海棋盤街

群益書社出版

另有詳細書目繳索即寄

注意 依巴德電器有限公司 上海廣東路A十三號

本公司現係純粹華股組織而成敦請英國電學專家擔任工程以資切實並專辦全國華人均極和諧開廠招僱本公司專備各種新機電燈電扇電鈴電話電池電線電鍋電爐等件無不精奇工巧內容外觀與尋常迥乎不同實爲東亞絕無僅有最完全最優美之電器公司如蒙各界賜顧新惠臨本公司參觀而看以供博採倘荷惠裝立時可待奉賜零碎電話五百七十號

中華書局新出版

慈禧外紀

洋裝一冊 定價一元二角

五大特色

▲一無忌諱 此書出於外人手筆無所顧忌故其中軼事奇聞頗多聞所未聞

▲二富趣味 宮庭逸事宗室瑣談大半皆小說材料閱之忘倦

▲三插圖多 慈禧太后大阿哥及瑾妃宮殿照片數十幅而尤以慈禧太后之書李蓮英之字滿大臣景善之親筆日記爲向所未見

▲四考證確 譯者陳君冷汰貽先博采實書私記奏稿書札等詳加考證譯述無訛

▲五定價廉 全書洋裝一巨冊四百餘頁凡二十萬言定價一元二角◎贈品期內加贈書券

▲欲知清季六十年歷史慈禧太后一生事實者不可不閱

神州法政專門學校於九月四日開課此佈 本校啓

周瘦鵑啟事

瘦鵑近已移家城外凡吾感師明友一時不及一一奉聞用特登報通知以後如承惠函乞寄法界公館馬路北首愷自邇路大安里口二百八十一號瘦鵑寓廬收是幸

匯中接盤停雲館商寓聲明

停雲館商寓自九月一號由房主接租轉與匯中旅社接辦所有前館一切帳目未清等情均由房主擔認理結與匯中無涉恐未週知特登新時兩報聲明 匯中旅社啟

駐法胡公使廣告

巴黎靜謐同人平安惟金融奇緊而同處窘鄉無以爲繼現向中法實業銀行商明二十五日在北京上海分行匯款至巴黎照付務請各生親友速將學費或川資並信件統交北京上海中法實業銀行寄駐法使館轉交通告各生以濟困急特電駐法公使胡惟德

新出中等農學蠶桑實業書廣告

牧畜新編	賀逢春編 金	一冊八角
水產新編	顧鳴盛編 金	一冊五角
栽培新編	顧鳴盛編	二冊一元六角
農業新編	同上	一冊八角
土壤新編	武林賴昌編	一冊八角
肥料新編	同上	一冊八角
森林新編	同上	一冊一元二角
獸醫新編	同上	一冊一元五角
天氣新編	顧鳳池編	印刷
農用昆蟲新編	武林賴昌編	一冊八角

植物病理新編	同上	一冊八角
植物生理新編	武進晉徵編	一冊六角
實驗農產製造新編	顧鳴盛編	一冊八角
農用無機化學新編	高維誠 潘序倫 合編	一冊一元
農用有機化學新編	高維誠 潘序倫 合編	同上
實用作物育種新編	太倉陸自誠編	一冊四角
實用果樹園藝新編	奉化陳竹書編	一冊六角
種植蘿蔔製糖新法		一冊三角
實驗夏秋蠶飼育法教科書	徐錢 顧鳴盛 合編	一冊八角
蠶桑新法問答		一冊四角

農業叢書 實驗農業全書	洋裝	三冊四元五角
農業畜牧講義 實驗養鷄學	顧鳴盛編 金	一冊一元
農業畜牧講義 實驗養猪學	皖川李茂新編	一冊一元
農業畜牧講義 實驗養羊學	張渭農編	一冊一元
農業畜牧講義 實驗養牛學	武進鶉齋編	一冊一元五角
最近實驗蜜蜂飼育法	無錫顧埸屏 華堂合編	一冊四角
新譯蠶桑學全書	西冷歆聞居士	一冊五角
最近實驗蠶桑學新法	彭山薛晉康 梁作霖	一冊一八角
農用器具學新編	無錫顧鳳池編	一冊一七角
實驗蔬菜園藝新編		印刷中

總發行所 上海棋盤街科學書局 分售處 廣東 奉天 漢口 天津 北京 分局

內國公債局駐滬經理處緊要廣告

我國政府維持治安鞏固邦基在在需款因有六厘公債之發行茲舉其特點如左 歐洲戰事發生

（一）公債用途之廣 （甲）債票息票自債本付息到期之日起可以完納地丁錢糧一切租稅及代其他種種現款之用 （乙）得爲銀行之準備金 （丙）得以隨時買賣抵押 （丁）得爲公務上之保證金

（二）本利之確實 本銀指定京漢鐵路餘利項下每年二百八十萬元自第四年起撥交公債局指定之外國銀行存儲以備支付息銀先由財政部交通部籌足一年利息九十六萬元先撥交公債局指定之外國銀行永遠存儲作爲保息此外每月由財政部指定左右翼商稅三萬元交通部指定鐵路餘利五萬元共八萬元撥交指定之外國銀行存儲以備每屆付息之用

（三）本利支付機關之確實 債本付息機關爲中國銀行交通銀行政府委託之外國銀行殷實銀號及海關稅務司署

（四）利息之優 利息爲按年六厘每百元實收九十四元第一期購票者加獎一年之息即每百元加獎六元實收八十八元如在十月底以前購買第二期債票者僅按八四收價合計之實有七厘餘之優且於今年內購買者尚可預先扣付本年內利息假如九月來購者每百元扣付四個月利息二元但利息計算方法每月初五以前交款以一個月計初五以後二十日以前以半月計二十日以後者歸下月起算

（五）年限之短 期限僅十二年自第四年起用抽籤法每年償還債額總數九分之一至第十二年全數還清故第四年後如得籤者即可全數還清不待十二年

（六）政府稽核之嚴 公債局中推定總稅務司爲會計協理凡債款收放均歸稽核並由大總統派肅政史審計官隨時稽查

利息優於存款穩當過於置產加以國勢阽危吾國民寧忍坐視外國募集公債動輒數千萬磅頃刻立舉寓滬各省名達之士素具愛國熱誠並富殖產思想安可甘居人後深盼踴躍購買爲全國冠公債局因於上海特設經理機關廣爲勸募現駐滬經理處業已成立設三馬路黃浦灘中國銀行樓上如有願購者請至該處接洽可也

駐滬經理處 三馬路黃浦灘西首中國銀行電話三百七十一號

購公債者須知 公債局駐滬經理處業已成立凡欲購債票者請將款項先交中國銀行或交通銀行領取收款憑條再向經理處換領預約券特此廣告

上海中國交通銀行謹白 電話三百七十一號 電話三千一百八十八號

江蘇省立法政專門學校續考預科生 定於九月十號續考一次九月二十號續考一次招攷詳章載六月念五日起時報及七月五日起申報該面本校佈 校長蘇穎傑白

年壽閣筆記出版 此書曾在時報按日登載近以索此書者紛紛茲特

中華書局新出版
高等小學 中華女子教科書

高等小學以上、男女均宜分校、修身國文算術三科、教授女子與教授男子不同、本局延聘通人、特編女子高等小學用書、歷時經年、累加修訂、現已成書、列目如左、其餘各科男女通用者茲不資列

- 中華女子修身教科書 高等小學 李步青編 每冊定價一角 三冊
- 中華女子國文教科書 高等小學 沈頤范源廉楊喆編 每冊定價一角 六冊
- 中華女子算術教科書 高等小學 顧樹森編 每冊定價一角五分 三冊
- 中華女子家事教科書 高等小學 顧樹森編 每冊定價一角 二冊

一 遵照部定小學教則注意女子之特性及將來生計務使女子修得生活上所必須之知識技能
二 修身注意於貞淑之德並使知自立之道
三 國文專採平易切用可為模範者其材料取修身歷史地理理科及其他生活必需事項採其富有趣味者用之各種文體皆備並採詩歌使學者諷誦習之養高尚優美之致並遵部定小學教則加入家事要項為女子將來處理家事之預備
四 修身國文並採經訓以期闡揚孔學端學者之趨向
五 算術注意於日常之計算並附各種簿式循序漸進繁簡適宜凡非女子應用之計算知識概不闌入
六 家事採用日本家事大要教本之教材參酌我國社會情形於實際生活問題最有關係且與他科學亦互相聯絡俾得正確之智識
(甲52)

滬楓甬嘉鐵路管理局緊要廣告

案照本路定章不准私帶軍火禁物現因歐洲戰事迭奉部飭嚴守中立關於戰務禁止物品尤防違法裝運功令森嚴手續繁重為此登報廣告嗣後中外乘客携帶大宗行李務於各車開行前三十分鐘送到車站以便查驗切勿遲延自誤此佈

蘇路股欵清算處緊要廣告

蘇路第三期欵節經文電請部如期撥付嗣奉交通部儉電以歐洲戰事牽動金融緊迫本屆本息須展至第四期一併撥付等因合即登報廣告伏祈公鑒

中國營業地產公司廣告

地畝房屋出賣 租界內各段大小地畝均有其價甚廉 大小房屋出賣及出租如有意者請來英大馬路三十九號本公司面議

秋季始業 適用之小學教科書

遵章編輯 內容完善
闡揚孔道 趨重實用

初等小學用書
- 新修身教科書 八冊 定價各七分對折 三分半
- 新修身教授書 八冊 定價各一角對折 五分
- 新國文教科書 八冊 定價各一角二分對折 六分
- 新國文教授書 八冊 定價一二冊各一角六分對折 八分 三至八冊各二角四分對折 一角二
- 新算術教科書 八冊 定價各一角二分對折 六分
- 新算術教授書 八冊 定價各四角對折 二角
- 新體操教授書 一冊 定價七角對折 三角半
- 新體操參考書 (與高小合一冊) 定價八角對折 四角

高等小學用書
- 新修身教科書 九冊 定價各四分對折 二分
- 新修身教授書 九冊 定價各一角二分對折 六分
- 新國文教科書 九冊 定價各一角對折 五分
- 新國文教授書 九冊 近刊
- 新算術教科書 九冊 定價各一角四分對折 七分
- 新算術教授書 九冊 定價各三角六分對折 一角八分
- 新歷史教科書 六冊 定價一至四冊各八分對折 四分 五六冊各一角四分對折 七分
- 新歷史教授書 六冊 定價一二冊各二角對折 一角 三至六冊各三角對折 一角半
- 新歷史教授法 一冊 定價一元對折 五角
- 新歷史參考書 六冊 定價各二角對折 一角
- 新地理教科書 六冊 定價各二角對折 一角
- 新地理教授書 六冊 定價各三角對折 一角半
- 新地理教授法 一冊 定價二元對折 一元
- 新地理參考書 六冊 定價各二角對折 一角
- 新理科教科書 九冊 定價各九分對折 四分半
- 新理科教授書 九冊 定價各一角八分對折 九分
- 新體操教授書 一冊 定價七角對折 三角半
- 新體操參考書 (與初小合一冊) 定價八角對折 四角

中國圖書公司和記發行

商務印書館出版

教育部審定 英文習字帖 計共八冊 每冊定價大洋一角五分 十二冊定價一元五角

作文
- ▲教育部審定訂正 英語作文教科書 第一編硬面一元 軟面八角 第二編軟面一元
- ▲訂正 英語作文初步 五角

會話
- ▲教育部審定 英華會話合璧 七角
- ▲訂正 新法英文教程 硬面八角 軟面六角
- ▲教育部審定 英語會話教科書 硬面八角 軟面六角半
- ▲新體英語教科書 三角半
- ▲教育部審定 英語類選 卷一二各角半 卷三一角

訂正 英文中國地理 甲種一元五角 乙種一元
教育部審定訂正 英文世界地理 甲種二元五角 乙種一元八角

繙譯
- ▲訂正 華英繙譯金針 上下編各一元二角
- ▲華英繙譯捷訣 七角

尺牘
- ▲英文尺牘教科書 六角
- ▲訂正 英文書札指南 七角

贈券注意

本館收回外股特贈紀念書券茲將簡章列下○一本版小學教科書滿實洋五角、贈書券二角、滿實洋一元贈書券四角○一小學以外本版各種書籍滿實洋五角、贈書券一角、滿實洋一元、贈書券二角○一各種雜誌、儀器文具、歐美西書滿實洋一元、贈書券一角、滿實洋二元、贈書券二角○一此項紀念書券、任取何種書籍、均以實洋計算○一贈券期限展至陽歷九月二十四號(即陰歷八月初五)為止

亨利股票公司收賣各種股票

本公司專收賣中國各種股票以全有無相通之利益收賣放盤議定兌銀如蒙託收格外克己賜顧諸君其鑒之(通信注意)請將票名戶名每張股本若干號根○字○○號利息付至何年止逐票開明本埠附郵票一分外埠郵票三分以便定價覆信也 本公司設上海六馬路泥城橋永定里四百八十五號桑泰茶棧內 亨利股票公司謹啓

中華書局 春季始業 新編中華小學教科書

教育部審定
- 新編中華初小修身 八冊 每冊折實 三分
- 新編中華初小國文 八冊 每冊折實 五分
- 新編中華初小算術 八冊 每冊折實 五分
- 新編中華高小修身 六冊 每冊折實 三分
- 新編中華高小國文 六冊 每冊折實 五分
- 新編中華高小算術 六冊 每冊折實 四分
- 新編中華高小歷史 六冊 每冊折實 四分
- 新編中華高小地理 六冊 每冊折實 四分
- 新編中華高小理科 六冊 每冊折實 四分

每學年用兩冊
多採經訓 注重實用 五折出售 教授書全
贈品期內加贈書券
(甲53)

商務印書館奉贈 書彙報

本館出版各種書籍分門別類詳細載列裝製精美甚便檢閱如欲寄贈函索即得
附載本館郵票購書章程並祈閱者注意

教育部認可 吳淞中國公學 專門部新招生 中學部續招生 廣告

新出 作文材料 初編五種 二編五種 每編一元七折

教育部立案 吳淞中國公學 專門部新招生 中學部續招生 廣告

專門部 一本校政法預科及政法本科一年級本屆均增設新班所有政法商各三年級均可插班入預科須有中學畢業文憑或經本校試驗合格入政法本科一年級須有他同等學堂預科之修業證書或別科三學期以上之證書及經本校試驗合格者入政法商三年級須經本校規定之二年級學科逐一試驗合格者（商科同）凡有志來學者先期帶保證金兩元赴該處報名自陽歷九月四日起至二十日止詳細章程可往該處索閱

中學部 高等小學畢業文憑及本校中學一二年級插班尚有空額凡得有相等之資格者

學費 專門部念二兩念三兩中學均每月三元宿費電燈費自理通學生不收宿費

考期 專門部九月念二日上午九時試驗中學部十一日上午九時試驗十一以後報名者念一日上午九時試驗

報名處 上海靜安寺路寰球中國

新出 作文材料 初編五種 分類比喻精華錄 分類名句精華錄 名人法語精華錄 論說冒頭精華錄 分類故事精華錄 二編五種 文選錦句精華錄 子書警語精華錄 新舊詞料精華錄 學究辭語精華錄 分類尺牘精華錄 思想家之發動機 言論家之導火線 修辭家之化裝品 文藝家之俱樂部 作文家之參考書 每編七碼洋一元外埠郵費加一

普文學會 作文秘訣 三版出書 是書四月間出版後即以來索諸君子熱心提倡紛紛訂購再版本已售罄 購此一書勝購他書多種也定價極廉計洋三角出版後再行呈閱

社論

歐洲霸局之今昔觀 （匪石）

歐羅巴列國並峙壤地相接彼疆我界易起紛爭自昔迄今大小戰役所歷亦不可勝數矣而有濾林奇略之英主賢相出於其間則養精蓄銳樹威域外大有爭霸中原之概若法之拿破崙俄之大彼得英之維多利亞德之維廉其一生偉績蓋有足令人驚嘆者顧以羣雄相競勢均力敵之故卒未能奏混一宇內之功雖分合靡常運會所限要亦人民之未臻其極歟披覽歐史溯其往跡並按列強之近況更推夫將來之趨勢則豐功偉烈過眼雲烟頗堪稱述一二際此歐戰方殷正列強逐鹿之會追念已往借鑑方來度亦留心時局諸君子所樂聞者也略舉梗概以資興感

法蘭西自經大革命後國政擾亂達於極點於是野心勃勃之拿破崙乃乘時而起首破奧軍得奧領兩地攘其版圖繼又征伐埃及奪英國東方之勢力英人聯合奧俄衛土諸國將出兵攻法境拿破崙乃自爲第一大統領獨掌政權以禦聯軍旋更大破奧兵得來因左岸之地並與英人結協約收回前此所失之殖民地於是威震全歐隣近諸邦靡不懾服遂兼攝意大利王位率法西聯合艦隊意欲橫斷海峽直搗英倫所志未遂轉兵攻奧陷其國都更大破俄奧聯軍得奧領之廣土名威尼斯者從此奧人不敢西向乃移兵攻普一舉而佔柏林最後思所以苦英之策因發布柏林條例（亦名封鎖大陸策）逼令歐陸諸國不得與英通商違者響應圍攻或違自是拿破崙横暴益甚一舉足而爲天下重輕以葡萄牙不奉柏林條例遂逐其國王奪其國土更幽閉西班牙王父子而以兄約瑟爲西王瑞比諸國尤奉令維謹事之如上國蓋自拿破崙執政至是實爲全盛時代其領地北起波羅的海南訖地中海歐洲各國之不奉威令者僅土耳其與英國而已拿破崙誠首創歐洲霸局之偉人哉卒以莫斯科之大敗而巴黎失陷滑鐵盧之一戰而身竄窮島赫赫霸功等諸泡影英雄末路良可慨已

俄羅斯北陲荒遠之大國也自彼得大帝銳意輸入西歐之文化國勢寖强迥異曩昔嗣更巡遊德與法英諸國親加調査以爲改革舊制之助擘畫數十年內力既充決而外溢乃先攻土耳其繼征瑞典冀於黑海波羅的海間展其聲威以爲東進南下之預備繼又分割波蘭拓其疆土畜服土耳其蠶食其地而廣漠之西伯利亞亦盡入版圖移民實邊獎勵備至尋更得我吉林黑龍江沿邊數千里之地得償東不氷之良港至是俄人鼓勇南下蓋有破竹之勢焉彼得本以南下遺訓詔其孫子累代君主恪遵勿弛一以開拓疆土爲務且俄羅斯僻處北陲天寒地荒極不利於人事苟非南圖焉能掌握歐陸之霸權故即無彼得之遺訓而其致强之第一要着亦必以東進南下爲關鍵此乃自然之勢也嗣以哥里米之戰英法聯軍合力抵俄卒議約於巴黎限制俄艦不得出入黑海俄人南下之志爲之大挫後乘土耳其內亂進逼君士坦丁城下之盟土人所失滋多英奧二國出而反抗德相卑斯麥力任調停柏林之約力迫俄人讓步而於侵略東歐之計畫又受一大打擊俄人既不得志於歐土遂回其馬首而向東亞於是建築西伯利亞鐵道佔據旅順大連經營海參崴組織東洋艦隊兼程並進聲威日盛嗣更欲佔領滿洲攘奪朝鮮以爲吞併東亞之地日人忌之誓死與爭遂大戢其雄心而數十年企畫之偉業殊績亦隨流水以俱去矣

（未完）

小說

偵探小說 轉盤陀 （錢庵）（續）

再細細從燭油的四面看了一看總看不出什麼破綻來於是有意無意之間怏怏的將絨氈揭起來一看此舉在福爾加斯不過不忍遽爾離開揭起來看看罷了初意絨氈下舖着石板決沒有什麼可以發見不料將絨氈揭開之後和他心中所具的成見竟大大的相左起來原來有一塊石板上有兩個鐵環這鐵環嵌在石板上面石板上挖有兩個圓溝專誠安置這鐵環的所以人在磚上行走並不覺得此時福爾加斯心中大喜遂將鐵環輕輕提起只見那石板也隨手提了起來望着石板下面空洞洞黑魆魆現出一個地窖來用洋燈照了一照覺着裏面陰風慘慘令人頭髮爲豎原來這地窖就是前所說的墳穴當此深更半夜在尋常的人不要說不敢下去就在上面望着早已嚇得不知怎樣然而在做偵探的人却從來不知道什麼怕字便是赴湯蹈火也要試一試什麼滋味何況這一個墳穴呢此時福爾加斯不但不怕轉覺心花怒放勇氣頓增了百倍遂略不遲疑手裏持着洋燈循着墳穴的階級一步一步走下去約有十餘級纔至平地福既履平地遂立定了細細端詳了一番只見這墳穴方廣約一丈五尺四週都用花崗石砌成上面建成弓形的圓頂地下也舖着石板室中並列着五六具的木棺

（未完）

命令

二日大總統策令 方聲給予三等嘉禾章此令

又令 陳宦桃周蔭章均給予四等嘉禾章此令

又令 玉佐良給予四等文虎章此令

又令 賓以莊給予五等文虎章此令

又令 紫雲亭授爲陸軍少將此令

又令 據署陝西巡按使鈕傳善呈稱新簡四川東川道道尹霍勤煒夙疾未痊詳請辭職等語霍勤煒准免本職此令

又令 任命劉體乾爲四川東川道道尹此令

又令 國史館呈稱擬將協修林世燾敘列四等等語應照准此令

又令 外交部呈稱擬將僉事孔憲和沈勤展均敘列五等等語應照准此令

補錄一日大總統策令 據河南巡按使田文烈電陳南陽縣知事曾嘉時辦理清鄉勤奮異常迭經訪獲著匪蹤逐並緝獲前在鳳翔荊關勾匪謀叛要犯何培元解省懲辦各等情該知事緝捕認眞爲民除害殊堪嘉尚南陽縣知事曾嘉時著給予四等文虎章並交政事堂存記以示獎勵此令

又令 內務部呈准署熱河都統姜桂題呈請任命譚淑馨爲熱河都統署秘書官兼總務處長應照准此令

又令 據護理湖南將軍督理湖南軍務湯薌銘電陳勦辦郴縣桂陽等處亂兵潰匪一律肅清並請嚴予議處等語上月湖南郴縣之亂係因湖南鎮守使趙春廷所部守備隊良莠混雜先被亂黨曾紀光即周同張子南等煽惑遂乘機起事突竄來陽永興因犯衡陽勢頗猖[illegible]雷瀛等復勾煽就地土匪同時滋擾幸該將軍事前準備已調營[illegible]宋王維城張履雲等各率所部分駐衡陽衡山新北常德等處立飭[illegible]伍祥禎團長趙錫齡王永斌望雲亭等扼要嚴防分路進勦其時郴縣亂兵土匪順流而[illegible]長賈凱張[illegible]月二十八日逕抵郴縣其竄擾宜章之[illegible]賈凱趙春廷暨營長[illegible]經賈凱截殲衛匪船多艘擒斬亂兵多名立即規復來陽等縣亂黨紛紛逃匿遂於[illegible]股匪聞風逃散營長羅先閭[illegible]匪亦經該縣知事方樹棠擒斬殆盡臨武桂陽[illegible]各縣土匪由王旅長張斌[illegible]收復嘉禾趙錫齡復派隊搜緝直抵粵界甯道江永新[illegible]張雲等截擊[illegible]雲亭等督隊勦辦墅桂潰逃餘匪復經甯道知事張立海藍山知[illegible]誅鋤甚衆綜計先後擒斬亂兵潰匪約及千人匪首曾紀光即周同張子南[illegible]經雷瀛雷龍海等均經擒獲正法所失鎗枝亦經陸續收回現在東中西三路業已一律肅清匪月之間平亂迅速該將軍調度有方應免予議處所有在事出力人員著即查明擇尤請獎用示鼓勵被戕營長吳萬春連長葛建勛由陸軍部分別從優議䘏仍督飭各該地方文武搜捕逃匪籌辦善後以靖餘孽而奠民生此令

歐亞戰事要電

◎日艦數艘運兵二千餘名內有馬隊一隊二日由龍口登岸後商民准出不准入政府以龍口不在戰線內昨已提出質問日使則以吳淞無線電台德人曾使用一次發電至青島抗議（北京四日戌刻專電）

◎傳聞青島戰線區域百里外又拓數十里東至金家口北至濰縣（北京四日戌刻專電）

◎在濰縣外報訪員已勒令出境（北京四日戌刻專電）

◎頃計日兵先後在龍口登陸者共四千人（烟台四日德文報電）

◎日本水兵千人於前晚在龍口登陸用强力搶奪材料以爲建築埠頭之用日船之在龍口者有運送艦十二艘巡洋艦四艘魚雷艦二艘登陸之兵預計當有萬人（烟台四日德文報電）

◎此間曾見穿便服之日兵三百名數日前得一消息謂日人近購中國衣數百襲今見日兵登陸始恍然於購買華服之故（烟台八月二十日德文報電）

◎中政府致函公使團稱日兵今既在龍口登陸中政府在山東萊州府龍口與膠州灣之間自無法嚴守中立（北京四日德文報電）

◎中政府因萬不得已決計在山東推廣交戰區域今日已將此意通知公使團並聲明中國極願在他處嚴守中立故擬照日俄戰爭先例劃出勢不能守中立之地點凡目下日兵登陸之處皆在不能守中立地點之內中政府之議步實出於萬不得已無力阻止他國破壞其中立也（北京三日字林報電）

◎此間日來大雨道路皆沒小流湧水自七十碼至一百五十碼之廣已難通行橋梁有淹沒者有衝毀者行人皆爲裹足照此情形附近一帶至少有十日不能用兵（即墨三日路透社電）

◎據日本艦隊第二分隊司令報稱日兵一隊已於九月二日上午六時登岸陸續尚未見有敵兵陸軍運送船抵者頗多登岸之地名未經宣布陸軍省亦宣布此事且謂雖天時不佳日兵已安然登岸將士皆奮發勇氣云（東京三日路透社電）

▲接第三頁▼

時評一

◎東三省之二張交惡 （冷）

奉天之張作霖與張錫鑾交惡政府命張作霖去蒙或來京張均不奉命嗚呼是誠可憂之事也當此外患危迫之秋東三省又屬垂危之地中國武吏又無顧念大局之識見政府若不善爲處東三省之變何堪設想哉

TONIC TABLETTES

壽世扁丸

倫敦萬力衛生製藥公司之壽世扁丸爲最上滋補品服之能增精神加氣力補命門益丹田固本培元與市上專以廣告聳人聽聞之藥料或醇酒或別項提神劑大不相同因醇酒與提神劑等藥亦有一時之功效然不能使人身永久强健且往往使人全體較未服之前反覺瞻顧血氣減少耐力以致不能任艱難重大之事不能當焦心掛慮之勞故凡貴康健之身者當不顧服提神劑惟此壽世扁丸以最精美之藥品製成功效甚速服一二日即能覺其益精力之增性柔靈者不可不服至於强健者服之愈覺精神矍鑠也凡操勞過度者神志恍惚者精力疲憊者腦力耗竭者五臟六腑有所損傷者服此藥片可以補助後天且可免乏嗣之憂壽世扁丸不失爲却病延年養身健腦廣嗣之聖藥也世間雖無不死藥然也者服一月之久神效不可思議衛生家請嘗試之

每匣一元九角 每二匣三元七角 每日服四五片分一次或二次飯後服

上海南京路十一號A萬力衛製藥公司

承索外埠諸君惠購者即由郵局原班奉上不取郵費

11 A NANKING ROAD SHANGHAI

城西幼稚園 招收新生

西門外生生里

凡年在五歲以上九歲以下男女均不論已入學可即報名欲知詳細章程可向本園及江蘇教育會索閱可也

遺失棧單

在有八月十四號VIS船來2901 WC AK 八件號己向同行聲明作廢特此布告 三十紙 業己洋失單 廣告 久敬齋白

吉房招租

愛文義路對面大房三開三進俱全坮桉開間前有高墙直房欲租者請至四川路泰安坊內德泰元號面議可也

中國股票

駐滬公司廣告

本公司代客買賣收買蘇浙川粵漢安徽路股票交通四明銀行及大淸銀行漢冶萍股份中央政府發還公債有期証券路局販票各處售者請持票至上海五馬路正豐街安瑞泰號接洽

鴻順泰茶號

本號主人歷來採辦紅綠茶專上品花香茶葉運銷各省美國各國中外茶商兼售各種名茶精製各色茶葉加工監製大小茶箱裝潢精美凡蒙惠顧請至上海法大馬路來街口朝北門面

百代公司

本公司將各種最有名最佳之唱片改良製成大片聲愈響亮並到揚州小調唱片數種極爲清雅到貨無多請速選擇是荷

碑王出現

王聖敎序係唐太宗集逸少墨踪而成故亦謂之千金帖嘗時已不多觀後來翻刻曆鼎日夥明淸眞蹟拓本已爲實貴若元以上所拓則眞讀希世之資物矣姦有家藏宋拓王聖敎並有宋拓顏兩稀世界獨一無二之碑王是天地精英所聚之物留久一性恐遭造物所忌情顯劑愛於嘗世如有壽內金石名家惠陰崇貴請至六馬路永定里四五號發泰茶棧問詢可也

德商瑞記洋行

本行經理德國最大名廠舊益吉之電燈及一切電氣需用物料並美國著名西方電氣公司之德律風器具凡爲電氣所用物料無不全備如蒙惠顧價高從廉

分行開設在 香港 廣州 九江 漢口 重慶 天津 牛莊 南京 長沙 外國總行在英京倫敦德京柏林美京紐約

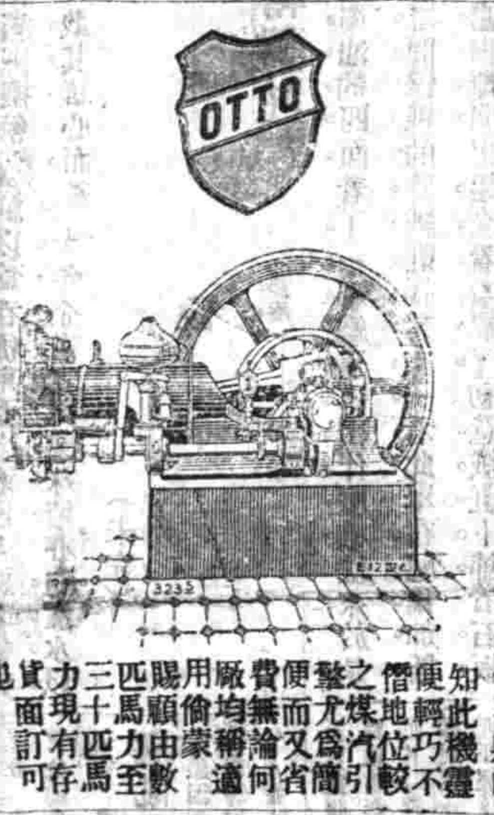

本行專經理澳拖牌火油引擎爲寰球無上最著名之品用之最爲稱手且耐久可靠本行開設中國以來經售甚夥咸知此機靈便輕巧不較借地位汽引之煤尤爲省簡擊而又何費便無論適廠均稱蒙用倫顧由賜四馬力至數三十四馬力現有存貨也面訂可

上海北京路外灘禪臣洋行機器軍械經理處電話二四三二號

第一集 筆記叢書

本書專收近朝秘本及近人所作筆記擇其佳者彙印成集每集長或二三種每種或六七種現先出第一集以後陸續出版每集定價五角目次如下
夢蕉亭雜記 此爲政治筆記 隨鑾紀恩 此爲遊覽筆記 遊梁瑣記 此爲遊覽筆記 柏林竹枝詞 此爲考察筆記 嬀盧雜錄 此爲掌故筆記

上海 天津 北京 南京 有正書局

歐州戰國地圖

巴爾幹半島圖 塞國在內 奧地利圖 德意志圖 瑞士圖 法蘭西圖 意大利圖 英吉利圖 荷蘭比利時圖 盧森堡在內 伊佈林半島 斯堪狄納雅半島圖 俄羅斯圖 歐羅巴全圖 丹抹圖

以上每幅價洋一角○東西兩半球圖每套七角 世界全圖一角中國全圖及中國各省分圖二十四幅每幅一角 其他亞洲非洲海洋洲北美洲南美洲各國分圖二十餘幅每幅一角

發行所上海棋盤街▲新學會社

梁任公手書 康南海詩集

定價五元五角 廣智書局發行

敬謝學貫中西之名醫

◎鄙人一女月前忽患喉痧勢甚兇驟壯熱冷汗閉悶此症商中西並進沉疴頓起化險爲夷實爲時衙所不及佈感悃切尤病家所歡迎鄙人爲女欣獲甦生徒賴吾兄單獨診治奈以病情猛烈元氣大傷急切未能奏功遂又敦請曹宜省先生以中醫名於世周君以西醫著於時配藥擬方往往見效生毓香不忍言報惟有登諸報端以誌不忘而頌功德耳

上海私立金業乙種商業學校招生廣告

本校開辦十年畢業五屆現任職於輪船銀行鐵路電報及其他各業者不少本校於普通科注重英文商業學科及學生德育凡入本校者即於招考期內隨時報名可也開學九月一號

上海民立中學續取新生案

以報名先後爲次

南洋路礦學校招考

插班生 鐵路專科 預科 寄宿生 住宿者 通學者 外埠 各車站站長處章程 考期 開學 報名 在滬 校長 林

珍珠羊脂鏡面徽 嚴杜假冒改裝 五彩洋鐵匣子

注意）沈製鏡面徽改裝五彩洋鐵匣子上有餘年氏小影◎批發並無出門抖銷又無托人揹賣◎郵局無滙兌郵花可代銀

彩洋鐵匣子及藥料又再四番擇加以較前格外精緻凡每料六角洋二元五角單料每瓶二角五分每洋五瓶用法仿單細詳

本醫室主人發明沈製鏡面徽專治男女老幼雀斑○粉刺○烟容○酒刺○紅點○白點○油光○餘外醫言等十年完全治好一萬三千四百人均有謝信爲憑人可以閱看因無恥之徒效仿造假冒勸學私利乃有不顧廉恥者有貪意外購之巨利但輕身價自貶其害鄙醫室主人鄭重聲明每料改裝定五一律取銷前用郵局直寄本醫室地址上海山西路二白念五號門牌

鄭政局直寄本醫室

上海廣昌號戒煙丸若客

失摺無効

本行所存中國通商銀行股票摺記名下八千五百念四號二萬零五百零六號計十六股之息摺二本業向該銀行掛失作廢如有遇者即請速送還上海分行尊此聲明民國三年八月念日

本號向在虹口東華里今因翻造房屋暫遷於外虹口東方里貴隣一間于七月初一日起每一瓶價六百文烟癮一錢服丸五粒遠地函購照價八折批發

草書大字典

書法爲吾國特有之美術而行草又爲日用所必需此書搜羅歷代書家行草之作集其精華按照典字部首編次凡應用之字無不具備眉目釐然檢査極易足爲臨習行書草書者之津梁而歷代書家之精構南北派別之名人行書草書之變化會合一編學者不難於此中窮原竟委考其大要得此一書足代古今書家專集數百種而有餘實高等小學中學師範等學校教員學生及美術家臨池家治家商業家不可不備之良書也六册布套

連史紙印一元八角 有光紙印一元二角

上海有正書局

北京南京天津蘇州分局出版

新開 郭振德土棧開張廣告

啓者本棧開設上海英界三馬路石路西首曲江里八十九號石庫門內擇於陰歷七月十五日開張自運大小洋葯批發零躉概行克己恐未遍知特此佈告

華俄道勝銀行廣告

本行於西歷一千八百九十五年奉俄廷諭旨設立資本金廣布四千五百萬元中國政府附股本廣平足銀三百五十萬兩歷年公積廣平足銀二百七十三萬三千兩總行設在俄京聖彼得堡分設英京倫敦法京巴黎並俄國各埠凡屬東亞之間有代理各處均有分行如本行之資本公積旣厚實爲各國所少見本行於中國各通商大埠分設北京上海天津漢口烟台牛莊營口各處及中國東三省凡屬俄國西比利亞長崎海參崴各處營業向凡有諸客存欵者本行一律保險可得穩妥利息本行均爲代理凡有商家欵項可到本行面議便利存款之處本埠通商大埠均有分行

驥雲氏消疫聖品

此藥係化學名家化驗有珍珠瀉香疴病香氣化州橘紅等貴品方是的急治症尚有未悉之處特再詳明如左五勞七傷諸虛百損勞過度破金見紅疾病肺癆乾嗽無痰久嗽咳嗽吐血咳嗽各症久嗽咳嗽痰喘

每小匣一元二角 大匣一元 二元四角 外埠郵費 每料六大匣洋十三元二角 批發格外克己 如無館路包可退還

驥雲氏經租發行所在北京路口五福里東首 電話三○九四

松岡牙科醫院

本院長松岡學士爲日本齒科醫學專門學校出身安齊先生本業於日本齒科一道精有經驗新式手術毫無痛苦一經完全治愈牙疾永不再發所餘之牙永不脫落時日較速取費尤廉洗牙拔牙均可立辦本院開幕伊始有志揚名倘蒙惠顧自當竭誠歡迎每日下午三時至五時爲華人治療時間有牙患者務乞光臨爲幸 院設英大馬路四十號惠華烟公司樓上與信陰公會同門

上海絲業會館北首寧波路口五開間門面 農工商部獎照 經售香廬

第一期 餘興

時報餘興部編輯者

可稱價廉已極

苦情小說有夫之婦

▲千古情史有女無婦 ▲此傑作 ▲在手 有夫之婦 ▲卓識不朽 ▼全書百三十餘頁 ▲嫵媚之助 ▲神合形影 ▲臨池之助 圖印 ▲書法佳女子至百三十餘 ▲增價精美五角

發行者上海望平街有正書局

薈萃二百餘人之傑作分爲小說公文詩詞謎曲登二十七類全書一百一十八面插畫四十餘幅銅版精印封面勝有歐洲名畫莊諧並進奇趣橫溢舟車行旅之良伴侶消遣長夏之最極品每册祇售二角

工部局諭

照得本局醫學堂(?)現在公學生每學期洋二十元現在公學生其考取新生須帶外國銀行鈔票洋二十元以作學費定於九月四日禮拜五下午以前繳付學校院定於九月五日禮拜六上午九時至午刻於此處第二千二百六十五號

一千九百十四年八月一日

時報第二張

今天四大張

中華民國三年九月五日星期六
舊曆甲寅年七月十六日

惡痔全痊

驟雲先生惠鑒敬啓者僕患痔累近半世矣雖云十人九痔何偏於我而更酷肛門腫爛漏管穿腸每逢大解必拖出半寸餘儼如身受極刑痛澈心肺而於夏令天氣暑濕其發作更慘淋漓膿血臭味難聞紗羅衲衫無件不有遺漬甚至坐臥不安令人難忍遍求單方秘藥不知其數總難見效自知久年惡痔脫離除非盡棺就料三月底鄙翁陸某素不識丁持一紙求僕誦解見是上海寗波路轉角五開間門面新香爐環製萬金不換化痔仙丹仿單僕遂一一解明自述此係小婿知予惡痔發時必搶地呼天異常苦惱同一在申批貨者帶歸姑爲試之即由郵政局滙寄洋四元帶果然靈驗迄今三月餘未發僕深爲稱喜不禁拍案驚曰天下竟有如是之妙藥僕半世惡累滑服至第三日漏管自行脫下諸患全無病除應手奏效者恐難求匹偶也綴日有事到申定當泥首道謝爰具報書謹登數行以表誌意 會館北首寗波路口轉角五開間門面香爐環雲氏總發行所製化痔仙丹單料每瓶二元〇分設杭州陳列所〇南京花牌樓〇天津北門外轎子胡同忠成棧內

下化痔仙丹三瓶去管膏一瓶照法服僅隨血乾患漏則肛門腫今得一旦脫除真不愧萬金不換化痔仙丹矣舍此以外而欲能葯到丹之功力精請財安 漢口新家海陳玉如啟 開設上海一盆湯弄 藝一元每料五瓶四元雙料每瓶一元四角去管膏單料每合一元雙

禮拜六

第十四期九月五日出版 每册價一角

水彩畫封面（秋林晚眺）
英國近世探險三大家 港維 李塔博士 道格拉 司毛遜（極地攝影）
美國惠斯登女書院學生遊戲體操攝影

- 哀情小說 不知情（指嚴）
- 軍事小說 愛國血（頑石生）
- 勸世小說 蘇州城內之四馬路（黑子）
- 滑稽小說 抄襲家（海鶴）
- 家庭小說 雙妬記（梅郎）
- 偵探小說 魯格塞（醉靈）
- 苦情小說 苦命尼（雕雕）
- 俠情小說 香草美人（小蝶）

上海棋盤街中華圖書館發行
申報館及本埠外埠各大書坊均有出售

駐華總經理 克虜伯股份公司之安恩鋼廠 禮和洋行

克虜伯爲德國實業界之泰斗此舉世所共知者而有砲廠鋼廠船廠之分別設廠之鋼廠向設在德國西法倫省之安恩地方有增場爐化鋼馬丁鋼等像形鑄冶廠壓鐵廠鍛鐵所機械廠並製造鋼模鑄塊船柱模舵臥輪機件汽機輪船尾以及鋼鑄曲柄軸篩等物

中國華明眼鏡公司

本廠自製新發明 托力克灣形鏡片

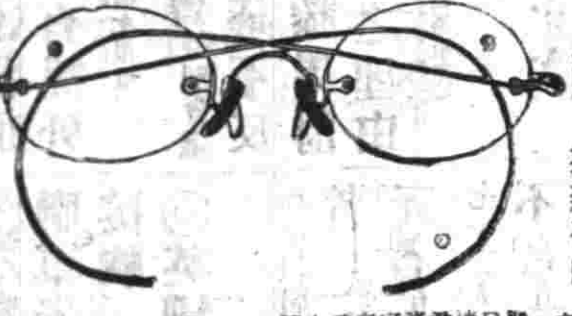

諸君欲圖補救已損之目力或保護之完善不可不鑒用眼鏡惟眼鏡一物當必求材料之優良與光線之準否則有害而無益同人等既憂目疾之日甚又恥利源之外溢所以苦心研究…… [illegible] …… 百三十三號 電話四零六三 明華公司 啓

廣告 泰興公司

本公司開設上海英大馬路東首已歷六十餘年專運歐美各色優等器皿衛生食物學堂操件玩物古董並督造男女文明服飾名目繁多不及備載至於貨品之佳價值之廉久邀各界所贊許諸君〇光顧無不格外優待

各大洋酒食物店均有寄售

上品奇香咖啡

上品奇香咖啡行銷甚廣其性質之精良滋味之清香久已膾炙人口此物爲西人所必需酒後飯餘必飲一杯因能消食去積且可培養氣血補助精神歐西人服之功甚偉市上雖有發售較之本公司採辦道地製配得宜實有天淵之別賜顧者認明本公司牌號庶不致誤

農商部註册 中國精益眼鏡公司

中國第一家自製吒力克鏡片

貴客如有患目病者本公司醫目眼科專家醫治

北京分公司開設在前門外觀音寺西頭第四十八號

本公司自製各種光學鏡片顧客各界交口稱美即西洋各國光學專家亦稱爲我中華民國第一無二之新製品 蓋非特驗目配光運機磨片量面裝架專門技術爲衆顧諸君所目睹即無弗精益求精自製金銀各式鏡架亦求新異固不敢以不對光之鏡片損人目光亦不敢以不真實之僞貨自損名譽茲將本公司諸特色再佈於下（一）本公司係以最新學電光驗目室及磨片各機械所組織故不論近光遠光斜視散光等凡東西洋專家所能造者本公司無不能照造配（二）光片既經驗定製自與購現成貨不同然既配定後極遲至一星期亦必出貨（三）本公司爲便利顧客起見特於自製金銀各架外添備西洋鋼絲及夾金兩種亦能按照各人面部裝配 上海南京路泥城橋東首電話三千八百九十五號

上海滙豐銀行及虹口分行告白

倫敦廈門暹羅包客維亞孟買加拉吉打古隆北廣東福州德國漢口愛巴油化神戶古納輪伯蘇拉巴亞天津北京橫濱其上海行與各商往來暫存本行之銀每日結一餘者其息長年二厘存長年三厘半算存三個月者其息照長年二厘半算凡現在所執五厘息一年期存單滿期時轉新單者仍照五厘算以滙至倫敦歐洲印度新舊金山羊國中國東洋等處大通商碼頭特此佈聞

啟者本行收足資本洋一千五百萬元英金儲備洋一千五百萬元又銀洋一千七百六十五萬元共合洋三千二百六十五萬元另議定備用股本元一千五百萬元總行開設在香港分行在意陳伊羅法國貢拉夾呂宋紐約舊金山新加坡……代付本埠滙票並辦理銀行一切應辦事宜

民國三年二月十七日

中國名畫第十七集

每集洋一元五角 上海有正書局啟

本局前出十六集頗承內外國社會許可謂爲美術界精品榮幸無任此集更求美備名畫十餘幀均人間未易經見之瓌寶其中五彩珂羅版套印三幀尤稱精彩試與原本比對淺深濃淡不爽毫厘既可爲玩賞臨摹之資又可爲裝璜精雅極便收藏及饋禮之用細目錄張掛之用洵美術界之大觀也每集一元五角預定十集十二元並奉送木匣一只 列下

▲五彩珂羅版印宋吳炳畫水禽圖扇 ▲宋馬和之梅竹雙禽圖 ▲宋人工筆寫生 ▲明文徵明山水 ▲明唐六如高人 ▲五彩珂羅版印宋徐熙圖 ▲倪雲林青山綠水漁村圖 ▲王石谷摹唐解元一片秋山圖 ▲王麓台畫山邊棲圖 ▲華新羅五老圖 ▲明唐六如敗荷圖 ▲沈石田秋江水禽圖 ▲張船山墨筆蘭菊 ▲五彩珂羅版印乾隆精士畫湖宋鶴圖 ▲五彩珂羅版印陳清女士百花圖卷三 ▲楊子鶴百禽圖卷三四人

精力困疲者請看

培精生血第一補養之食品

牛肉汁爲補養之佳品世人皆知然配煉未精殊難得益市上所售之牛肉汁大抵用熱力製成每多變質入胃則有礙消化惟愛蘭百利牛肉汁則不同其精製得法厥有五端（一）富於易消化之蛋白質（二）瓶塞如不漏氣則可久存不變（三）汁肉無礙衛生之藥品（四）顏色鮮明而味適口（五）全用壓力製成非用熱力也舉凡精神困疲腎經虧損腸胃乏力病後失調小孩孱弱以及婦療血枯腸熱等症服之無不靈驗暑天以此牛肉汁一茶匙和清水一杯飲之大爲有益冬令以滾開水冲服一茶匙補精生血誠最能補養之食品也每瓶價洋一元七角五分向各大埠各藥房零購本公司創設英京倫敦二百餘年今特設分行在上海北京路八號即郵政總局對門便是如蒙惠顧格外公道賜顧諸公請認牌紀爲記庶不致誤

愛蘭百利洋行西藥公司謹啓

張種 精血丸之功用

（價格）大瓶洋一元二角半 每打十二元 小瓶洋七角半 每打七元二角

身體虛弱之人 概當一試此妙藥

身體虛弱皆由於精血不足今先述此丸補助腦系之功效精血充則腦自強而病退矣 例如頭暈眼花耳鳴心跳疲軟困倦氣促多汗不寐善驚肌肉瘦削精神委頓乃至男之陽事不振女之月經不調 服此丸則諸症去而能有子矣

治病最靈 種子尤穩

效略：滋補腦筋 流通血脈 調和脾胃 增長精神 開胃舒肝 強筋壯骨 扶元益氣 潤熱作威

總發行 上海中英大藥房 外埠各本分號均有發售

英 中 藥 房

西門子電汽廠

本廠專造各種新式機器謹略書於左以供衆覽 載客及裝貨鐵路電車 懸空或地中電車 礦中應用各種機器 電燈廠各種機器材料 新發明省電華吞燈泡 吞式燈泡 海陸軍用最新發明得律風根無線電報機器及探險燈 旅行軍電話電報兩用機 戲館劇場醫院炮台鐵路船上應用各種電氣材料 鑽石機 升降機 起重機 轉滾機 電汽鍊鋼機 各種抽水機 貯水所發電機 泉水發電機 電扇 電話機 電話機 軍用礦用鐵路用傳信記號 火警記號 穿骨電光機 各種醫用電器 電汽船 避電具各種電線 各種電表開關 其餘不及詳載 本廠特派電學機學礦學博士及學問優美之工程師駐華以備賜顧諸君垂詢一切 上海仁記路B字一號西門子電汽廠總行謹啓 分行設在天津北京漢口香港廣東青島等處

楊椒山先生手蹟 每册三角 志伊顧光旭許庭堅許仲壎許廷封史鼎元等跋 上海有正書局發行

上海民立中學續取新生案

洋路礦校招考

售處 書局

◎國權報稱中政府派偵探至山東沿津浦及山東鐵路之客店銀行等處訪查有無外人充當探子（北京四日德文報電）

◎日皇明日將親自召集帝國議會特別會議政友會估議會議員之多數已正式決議不反對政府用兵之計畫大隈伯爵加藤男爵若槻君大約將宣述日政府用兵之理由及將來施行之計畫（東京三日路透社電）

◎俄軍已於星期四日佔據萊姆堡（倫敦四日路透社電）

◎俄使署通告路透電社謂俄軍已陷萊姆堡礮台

接萊姆堡爲奧大利亞加里西亞省之首府建于一二五九年一五二四年及一六七二年曾爲土耳其人所圍一七〇五年爲瑞典王查爾斯第十二攻陷大肆刧掠地勢險惡高可九百七十八英尺居民約百餘萬人內有猶太民數萬人（北京四日路透社電）

◎俄軍在羅白林（俄國波蘭）追擊奧軍俘敵千人砲八尊前敵全線仍在惡戰俄軍接戰七日後已俘敵四萬人（倫敦四日路透社電）

◎法國前敵戰線幾全在接戰英國馬隊已擊敗敵軍獲砲十尊勞蘭法軍仍取攻勢步步進逼俄軍現正包圍德國哥尼斯堡要塞俄軍曾在萊姆堡附近完成擊敗奧國四軍團重創敵軍且獲砲一百五十尊（此爲英國外交部致駐華英使之電）（倫敦三日路透社電）

◎萊姆堡附近一役奧軍死者數千被俘者甚衆（倫敦三日路透社電）

◎駐京俄使發表彼得洛格拉特九月二日官電云俄皇接到攻敵德奧軍總司令之來電略謂洛斯基大將已在萊姆堡附近大敗奧軍交戰七日奧軍潰亡亦有棄餘砲糧食而去者在此七日之間吾人俘敵無算並獲砲四十四尊機關鎗及手擲之軍器等（北京三日字林報電）

◎據官中消息俄軍在萊姆堡附近敗散奧兵四軍團奧軍損失甚巨有砲十五尊爲俄人所得（倫敦二日字林報電）

◎據今晚十一點鐘巴黎發布之公文聲稱自昨日起聯軍未與敵軍在康班業及桑里斯境內接觸（巴黎三日路透社電）

◎英國所募新兵已達二十六萬人（倫敦四日路透社電）

◎官報局續行宣布英軍死亡人數如下 軍官死者十八員傷者七十八員失踪者八十六員兵士死者五十二人傷者三百十二人失踪者四千六百七十二人 失蹤者內有二千六百八十二人因體質不合遣回本部且尚包括被俘或走失之人數（倫敦三日路透社電）

◎法總統卜橫加爾君已赴新都坡杜

◎法政府之離巴黎英國視爲安全之辦法使聯軍可以自由行動担保最後之勝利（巴黎三日路透社電）

黎巴黎居民之留居者或離城者均頗鎮靜衆皆稱之（倫敦三日路透社電）

◎法國加里愛尼將軍出示曰政府已離巴黎國防之土復受一新激刺余將死守巴黎云（倫敦三日路透社電）

◎陸軍大臣吉青納貴族答私人之願輔助政府者云今安居國內之人所能盡力于遠征軍者莫善于顧恤彼等妻兒及失恃之輩（倫敦三日路透社電）

◎卡生爵士在貝爾法斯特向曷爾斯特統一黨會議發愛國之演說謂今爲國家之利益起見當與政府休戰願義勇隊往助國家而爲曷爾斯特及愛爾蘭增榮彼望曷爾斯特義勇隊以其舊有軍官組織一師團歸陸軍部調遣云（倫敦三日路透社電）

國內要事專電

◎領海及公海條例二十一條日內將公布（北京四日戌刻專電）

◎顏惠慶電外交部請示留德學生應否資遣回籍（北京四日戌刻專電）

◎提倡內國公債會魚日（六日）在湖廣會館開第二次大會（北京四日戌刻專電）

◎巴拿馬開通外交農林海軍三部議定不派軍艦及代表致賀袁總統已飭賽會監督轉知（北京四日戌刻專電）

◎政府以張作霖與張錫鑾意見頗深欲調張作霖爲內蒙鎮守使電詢意見並謂既不願與錫鑾共事若再不願赴蒙可來京另候任用張覆電均不奉命（北京四日戌刻專電）

◎熱河都統呈報庫倫派員佔據錫林部勒盟蘇尼特該旗札薩克依違其間呈中引庫倫諭旨並有奴才名稱袁總統批令蒙藏院先行撤換（北京四日戌刻專電）

◎省城近日迭獲黨案軍警異常戒嚴（安慶四日申刻專電）

◎皖省特送試驗之知事中央已駁回昨已紛紛返省（安慶四日申刻專電）

◎財政廳以武衛軍請餉無款應付昨特電各釐卡迅速准解以濟軍需（安慶四日申刻專電）

◎中國銀行兌換券仍不能通行金融界甚恐慌（安慶四日申刻專電）

◎齊巡按使今晨七時三十分乘徐州專車到浦口韓巡按使徐廳長蔣廳長王道尹皆至浦迎接馮上將委副官爲代表警衛軍樂全隊出迎巡按署各科長主任星夜出城呈遞手本九時蒞行署申刻韓公請讌定初五日視事（南京四日申刻專電）

◎馮上將因日德戰事留日華人回國者日多恐亂黨乘機回國以圖擾亂特電上海鎮守使嚴爲防範以保治安（南京四日申刻專電）

◎建威兵輪抵寧泊下關江心聽候馮上將調遣馮上將派兵駐紮金陵船廠及南門機器局以資保護（南京四日申刻專電）

◎安慶倪將軍電致韓巡按使江北滁州來安一帶荒歉擬在浦口購麥二千石運回平糶（南京四日申刻專電）

◎辭職政務廳長徐壽茲韓巡按使擬畀以江南水利局總辦之任（南京四日申刻專電）

◎客冬大東內河輪船刦案現經水警第二署偵探董仁海在湖州鴨村破獲首盜張炎敢一名快槍五桿（杭州四日申刻專電）

◎炮兵第六團第二營營長林顯揚升充步兵第一旅參謀遞遺營長一缺以該團第一營營長黃元兼理（杭州四日申刻專電）

特約路透電

◎新教皇爲巴洛湟之大僧正（羅馬三日路透社電）

◎大僧正吉愛薩已選爲教皇銜號爲白納狄愛克第十五（三日羅馬路透社電）

◎潘克赫斯特女士流法已久今已回倫敦發起女權黨之愛國運動（倫敦三日路透社電）

譯電

◎八月分鹽務收入在二百萬元以上其存在各銀行者都一千萬两而贏（北京三日字林報電）

◎華商自庫倫抵京者言俄兵已自該處退出（北京四日德文報電）

◎外交部致函公使團請於租界內設法預防亂黨領袖（北京三日德文報電）

廣嗣金丹 壯陽品

共和憲法三大模範論 王佩叔先生著 定價二角 各省有正書局

廣嗣金丹

壯陽仙品

發行所 上海 每瓶二元 每料一斤 英洋二十八元

要聞

◉誌日本滅魚雷艇觸礁事

大陸報三十一日青島通信云 越州灣口膠十四基羅密達茄浙基克地角之外有小島名連島者有一日本滅魚雷艇擱淺于其上其無線電杆已折成直角以遠鏡瞻之可見巨浪洶湧向之猛撞此外地平線一帶有日艦七艘出沒於其際昨日猶有六艘今餘五矣前數小時以來日人殆已悟實行封鎖青島殊非易易也昨日此間有兩港面霧露密布偶一豁朗遙見日本滅魚雷艇五艘又大巡洋艦或戰鬥艦一艘（大約係旗艦或訪號）出沒進退於水天相接之際夜間口外霧氣益濃此間滅雷艇守口礮台立向開砲乃在砲線之外未能擊中未幾德砲艇雅歡迎日艦之惠臨故不設燈塔或綠形浮標以導其進行迨今日清晨霧散即見對港口外平列三小島之最外一島上已擱一滅雷艇哥號即駛出口徑外船塢及阿考納島穿越水雷向該擱淺之日艦駛去彼時其他日艦在港灣之東且遠在地平線之下雅哥號既距該艦二英里即停輪開砲轟擊據余臆數共八響大約彈之中的此時其餘日本滅魚雷艇四艘聞警急駛而來殆欲乘海岸炮台之炮力不能及時營救雅哥號而雅哥已返駛入口奏凱旋矣據雅哥船員報告日本已舍棄該擱淺之艦艦上水手大約已於昨夜黑闇中移至別船矣該艦高擱於岸灘之上已經開兩處除雅哥號彈穿之洞外加以水石激盪該艇之必至完全損失殆無疑義目下外間已謠傳此間糧食缺乏吾知不致一月日人必阻糧之然在日本衰的美敦書未送達之前此間預算所存糧食足供一切人民（連後備兵婦人小孩在內）六個月之需目下在預算中之人口雖去者甚多故所存之糧猶不止六個月刻山東鐵路尚未停止猶有機會輸入食物也亨利親王旅館（旅館名）之餐室中每至食頃軍官打十字會看護婦等輒充滿一室因缺少侍者故由婦外等從事烹飪食品極佳故知亦每日宰豬及牛肉之時尚遠海電雖已割斷無線電站尚在且有中國電報可供吾人之用彼日本人登陸割去此等電處時吾知尚有多日耳

◉紀山東之盜

大陸報念九日萊州府函云此間前數星期盛傳日本將在此處運兵登陸至青島人心已大爲震動繼日本衰的美敦書消息傳出此間人民知山東不免作戰爭區域故尤爲震恐目前有大隊中國兵由西部到此並將數日旋開赴黃縣及龍口傳說此等軍隊係往彼處阻止日兵登陸此間受戰爭之影響地方治安殊覺可危大批盜匪乘機蹂躪發難至日間亦復搶掠前日夜間此間附近某某兩村有店舖住戶二十家被搶昨晨九時有執械之盜約六十人每人持槍一桿大約係山去此十五里之海面小船登陸者擁入本省草帽編出產最盛之沙河鎮該鎮行城盜入城後將城門關閉佔據電局街上不准一人行走遂將被搶劫之店舖約卅家并擄去該處著名人物六名勒贖其中一人係該村富商年已老其子其姪其店舖之經理人亦均被擄據云盜揚言贖資須五十萬兩盜在城中留三小時而去此間旋派軍隊往捕

◉英法軍艦出現於青江海面

四日大陸報云中國官界得有消息海州附近之青口海面現泊有英法二國軍艦

◉德艦在太平洋之游弋

四日大陸報云現因有德國巡洋艦在波寧島及火奴魚魯附近游弋故日本商船本定不久由日本開赴美國者現已作罷

◉香港之武裝

字林報二十五日香港函云此間自宣戰以後街上即有一戰爭的狀態蓋服軍服之人觸目皆是所有義勇兵軍服不得離身彼等夜間服務最多共計足有一千人本月初期因有人揑造謠言致廣州開來之輪船每每擁擠不堪也按謠言之起實由一般惡作劇之人所散放香港華人紛紛遷避約有數千人之衆近日似已陸續遄回蓋從有意恐赫華人而華人見平日經營商業之人今乃悉作軍人裝束晝夜保護滙豐銀行或往來于各處遂覺謠言可信耳

◉駐俄德大使發現屍體

俄京瑙伏義佛倫牙報載有警察在德大使館發現之疑案詳情一則此事之發現在德大使及參謀員動身後四日所有保護德使館之俄警在使館內之頂樓上發現男子屍體一具其人之死顯係在數日以前查死者名鏗脫南年五十八歲在德大使館爲通譯員多年先是在波羅的省擔任教員數年後始到聖彼得堡入德使館爲通譯員德大使曾改易多人均見信任即現任德使實丹爵爾伯爵亦頗倚畀最近重要外交談判鏗氏尚參列其間據云鏗氏近有行動數事頗惹起疑慮云該報又稱自俄德外交斷絕後德使署人員歸國循例送達名單單中並未列鏗脫南之名又未爲鏗氏索取通行劵據有人云曾見鏗氏出其私宅自言將返德國其致死之故但係遭重物擊傷據警察謂此傷決非暴徒攻擊使館時所致因屍體已有腐爛之狀故其死必在暴動之前數日俄京對於此案頗爲震動因死者爲衆所夙知現特察正在竭力偵查此事云

◉俄國寬待猶太人

大陸報特譯彼得洛格拉特（即聖彼得堡之改名）八月七日俄報云俄內務部正式宣布國務員會議決議因俄屬猶太人人民表示愛國熱誠之故以後凡列名軍籍之猶太人人家屬應有在俄國任何地方旅行及居住之權所有從前加于猶太人之限制嚴行豁免其中最苛者爲强迫猶太人居住於俄國東南部境內並不准越過彼等居留區域之界限此次政府之舉動人皆視爲猶太人與俄羅斯人完全平等之第一步俄人對于此舉極爲贊成即最排斥猶太民族之瑙伏義佛倫牙報亦贊成政府此舉謂係猶太人愛國心所應得之酬報並謂此舉可以消除俄政府與及對黨間最後之一障碍其影響所至並可使俄羅斯民族益形鞏固此外又有國際上之善果蓋美國對于吉希內扶之慘殺及從前美國駐土公使某氏因係猶太產俄政府不准其過境二事久懷芥蒂今亦可以消釋又據急進派之俄國報紙宣稱此舉乃俄國自由之一大進步故可稱爲此次戰爭之第一大結果云

◉美報論英德失和事

大陸報八月八日華盛頓函云德國駐華盛頓代理大使海姆好森君今日與美國務卿白利安君晤談甚久目下戰局歷時甚久據海君言觀於現由倫敦傳出之消息似英政府有意欲疑誤世人以爲此次英國之加入戰局全由德軍侵入比利時而起其實英外部先以條件加於德國此等條件之結果足以限制德國海軍不得在波羅的海反抗俄國或在法國北海一帶反抗法國此害使德海軍失其行使作用之便利由此可見比利時問題未發生之前英國已有意迫使德國之海軍在最狹活動之地變成不能活動至就比利時而言英政府與德訂約德軍永久不得經過比國土地以束縛德人之手足而同時法國軍隊實已開入比國境內全不顧及破壞中立並且比國沿海各點已準備接待英國之陸軍及海軍矣夫德國海軍既受惡意之屈辱使其不能活動苟欲活動除非在離根據地甚遠之處不可而英國乃其他之艦隊則可以任意行動猶且不足又限制德軍入比利時而法軍則不加限制此所以德國不得不拒絕英國之條件而行使適宜於國家之尊嚴及防衛之方法也云云

◉美國詗察華人對於戰事之心理

大陸報三十日北京函云日來余（通信員自稱）設法詗察華人對於此次戰事表同情於某一方面除會在英美日等國留學之人其意思自有多少之偏宕外余確已察知一般華人之心理確係袒德有教華人曾受新教育然並未在外國留學者向余言彼等信此次戰爭之結果德人必勝有一大部分之華字報紙大書特書德國之勝報三日前著名某華報載稱德國主要軍隊已在離巴黎三十英里之地其前鋒則已達巴黎矣云云蓋德人現在對於一般報館有從事於一統系的運動殆無疑義據人云德人正在商議收買某某華字報有以英字刊行之某報亦在其內自德國拒絕日本之哀的美敦書後彼等之運動亦大援稗益某某華報極口讚美青島防軍謂其愛國勇敢吾人正宜效法云云吾人試平心靜氣觀察華人所以袒護德國之故則亦不足怪蓋普通華人多從中國所最慘者爲俄日英三國自西藏會議無結果後英人之目的尤啓華人之懷疑俄國則懷其併吞南滿並有攫取山東福建土地工業權利之心而德國則不然華人以爲德國可以無懼其所以然之故蓋一千八百九十八年德人首先租借膠澳改其他各國紛紛效尤之往事華人已經淡忘而德人近將膠州條約中所得在山東之權利加以修改華人又信德人對華不過欲得商業權利並無侵略土地之心而許多中國官吏又嘗得德商行家貿易上之酬報故亦有感謝之意也然華人雖抱有强固之袒德心理而於事實上並不至有妨礙政府中人明知不論戰局之結果如何中國要以嚴守中立爲最妥決不至有所作爲以觸各交戰國中任何國之怨恨也

◉法傷兵口中之激戰譚（阿爾薩斯山方面之慘劇）

大阪報每日新聞載倫敦二十五日電云阿爾薩斯山脈法德兩軍之詳報審來可驚之報告此方面之法軍負傷者之一部份已送於威西（里昂之西北百餘里）極華麗之旅館該地旅館今已悉爲傷病兵之收容所聞彼等之實地戰談云德軍沿戰線而穿深濠其步兵據此掩護物以向法軍之前線爲猛烈之射擊法軍之野砲向之報以激烈之砲火轟斃德兵無算德軍之後援隊續至補充之爲兵時間之激戰兩軍俱不去陣地德步兵以死屍塡充塹濠使與地平此時德使野砲兵隊前進砲車忽立死屍所塡之塹濠於上死屍似陷入砲車空處敢者毫不躊躇遂乘越死屍之橋而突擊法軍陣地云

◉奧塞戰端文件補遺

四日字林報云本報星期三日所載關於奧塞爭端俄德二國外交之文牘其中第二件後半係該譯應更正如下

維也納七月二十八日駐維也納俄國大使與奧國代理外務大臣會談後報告政府電

奧國外務大臣在休假中余故舉請代理外務大臣注意奧國致塞國之哀的美敦書惹起俄國極惡之感觸此次哀的美敦書國雖小而獨立者決難承受並聲明奧國方面此項行動勢將引起與俄間極非吾人所願之糾葛余料奧國受駐維也納德大使之指導（德使實爲此次危機始終煽動之人）以爲爭端可以奧塞爲範圍奧國可以加重創於塞而自己無慮遭受惡果今自俄政府宣言俄國鑒於如此大局不能仍不活動頗覺有戒懼之意希麥科署名

以下文牘二件應一併列入

聖彼得堡七月三十一日俄外務大臣致駐柏林維也納巴黎倫敦羅馬各俄大使電

英國大使奉英政府之命向余建議昨日余所提條件宜稍更動余允之遂合擬下議『倘奧國允諾停止其軍隊向塞國土地進行又倘奧國鑒於此次對於塞國之爭端含有國際的關係允諾此爭端之解決不損礙塞國之主權則俄國準備停止召集軍隊之舉』換言之則列强必將覓一使奧國滿意同時又不侵犯塞國主權之解決方法是也薩遜諾夫署名

柏林七月三十一日駐柏林俄國大使復俄外務大臣電

余已以吾政府之提議轉達柏林內閣德外務大臣向余聲言鑒於此舉非奧國所能承諾斯佛皮夫署名

共和憲法三大模範論 王侃叔先生著 定價一元一角 各處有正書局

鄧完白隸書 此乃山人和畢秋帆制府黃鶴樓詩以徑三寸之隸書書之雄偉超逸照原樣精印每册定價二角 上海望平街有正書局發行

字

如何可以寫得好 這個非臨帖不可

有正書局 專售各種碑帖所有習字應用大楷小楷行書草書一概俱全無論初等程度高等程度均有適用之帖習字諸君請向下列各處就近購買可也

索贈碑帖目錄提要函索即寄

有正書局

總發行所 上海望平街
分發行所 北京琉璃廠 南京奇望街 天津東馬路 蘇州都亭橋 各省大書坊

新事考試不可不備 法律政治經濟學表解叢書

法官 學校之考試一閱是書有事半功倍之效立法及司法行政各機關一查是書有擺脫就熟之樂即未學法政者有是書以為憑藉於法律政治經濟各方面無不了然於胸中更極適宜於一般公民之應用且裝製似袖珍本縱橫不及五寸可隨意攜帶未復留餘白以供筆記之用全書目錄列後

知事 或 文官 是書為法政經濟諸科學最良之精本搜羅宏富抉擇精當便於流覽易於記憶凡

法學通論 三冊　憲法汎論 一冊　比較憲法 一冊　政治學 四冊　行政法 二冊　比較行政法 二冊
經濟原論 一冊　經濟各論 一冊　財政學 一冊　民法五種 五冊　商法六種 六冊　刑法（總論各論） 二冊
民事訴訟法 三冊　刑事訴訟法 一冊　法院編制法 二冊　監獄學 一冊　破產法 一冊　警察學 一冊
警察實務 二冊　平時國際公法 一冊　戰時國際公法 一冊　國際私法 一冊　外交史 二冊　政治地理 二冊
統計學 二冊　貨幣學 一冊　社會學 一冊　鐵道學 三冊　公債論 一冊　預算決算論 一冊
銀行學 一冊　銀行實務 二冊　銀行營業法 一冊　銀行簿記學 一冊　論理學 一冊

政法述義 全書三十二冊 定價洋十二元
熊氏法律筆記 全書二十二冊 定價洋十二元
每冊定二角另售亦可

總發行所 上海科學書局 北京 天津 廣東 奉天 漢口 分局同啟

寸楷習字範本

此本乃延請近世書家用現在最新流行體格所書工秀勁專備初習字之人臨模及影寫之用因本局前出各種碑帖有為初學程度所不及者故再出此本庶乎備序而進絕無躐等之虞全書三十餘頁中國上等連史紙精印每冊祇定一角以期普及

上海望平街有正書局發行

京都樂家 達仁堂老藥鋪

純陽正氣丸 感受寒暑痧暑上吐下瀉腹中絞痛霍亂轉筋
臥龍丹 治中寒中暑感冒觸穢嘔吐發痧瘟疫等症
靈寶如意丹 霍亂痧脹猝然暈倒迷中暑疑難危急等症
人馬平安散 專治遠行不服水土伏暑傷冷霍亂吐瀉等症
萬應時症丸 治受暑傷冷霍亂吐瀉不出絞腸腹痛手足厥冷
御製避瘟丹 瘟疫傷寒霍亂腹痛絞腸痧症轉筋吐瀉神效

周氏回生丹 霍亂發痧吐瀉腹痛病至垂危服之起死回生
八寶紅靈丹 治受寒受熱頭痛腸痛痧氣喉蛾火眼瘟毒痧氣
六神丸 專治時邪瘟毒爛喉喉風喉癰雙單乳蛾
靈應痧藥 治發痧霍亂中暑吐瀉腹痛轉筋時疫等症
萬應錠 清熱去暑涼血化滯等症
諸葛行軍散 治霍亂肚痛瘟毒等症通關竅解邪穢散結滯避瘟疫治霍亂絞腸痧

以上數種為我北京同仁堂著名夏日人人所必需之品所必備之起回死生危之功救困扶省溺尤甚也更不可少特登報廣告以濟世人

分莊 上海英界拋球場一百念九號門牌 漢口黃陂街襄家巷口外紅磚門面 天津設於估衣街西口內路南 外埠函購照洋立寄

愈小腸疝氣限三日永遠斷根

京都天寶齋◎人患疝症◎從速購試◎立能消脹平囊◎可為一刻而止矣◎宜慎宜謹○毋以自誤

本齋秘製小腸疝氣膏藥其靈效之神速可以推倒天下之疝氣藥也無論陰囊腫大陰核偏墜甚至坐臥不安痛苦難忍速將此膏貼於膀胱之處立刻陰囊縮小氣鳴腫消極至三日包能斷根屢試屢驗百發百中倘若諸醫束手無策乃神藥也每匣一元每料大便五元郵局函購當即寄便是○遠埠函購原班回件信力自給京都天寶齋

手服藥無效請試立奏奇功每張一元二角如內服第一靈驗疝氣九重數十年老病服丸一料保可永遠不發另有立癒心胃氣痛散專治九種氣痛散立服立止每瓶洋一元分鋪上海二馬路西鼎新里石庫門內

往生錢之利益

阿彌陀佛 有往生咒 念此咒者 可度六道衆生感歸極樂

阿彌陀佛往生咒梵文漢文兩種合書用黃紙印出每紙錠念咒一遍化去可以超度亡靈救濟孤魂發世人但焚紙錠一紙念咒一遍靈將此咒梵文為最好念時孤魂世界悲大願心切而不知此咒

有大利益也則益更大今後扶乩一切由心渡一人即冤苦衆生之有大利益應之日大術士扶乩治病往生咒一符乃我佛慈悲悉皆超脫此咒者則應之作用也蓋其況此生不可思議之處且立千萬

有疑此咒者心理之作用也其靈效自有不乃我佛慈悲著
效驗無他皆心理之作用也
渡世之神咒但須念誠心
勿輕視疑為迷信◎再廣東香燭店本售行此錢字體
印字體錯誤不知所云各店均做此錢但多係木板或石翻
印或木刻至誤人自誤切盼切盼此錢式格一萬張
合洋一元外埠加寄費三角 如需用甚多本局亦可代印

批發處 北京廠西門有正書局 南京奇望街有正書局 天津東門外東馬路有正書局 四馬路望平街有正書局啓 蘇州都亭橋有正書局

光明眼科 日月水

請試用而知其靈效

各處著名藥房並洋廣貨號均有代售就近購取為荷

發行所 上海河南路 東亞公司

此藥係於日本第一著名眼科醫學博士井上通泰先生應用最新學理實驗許多眼病講究多年而所發明之者此故此日月水靈驗卓絕有推雲摩翳之功磨暗還明之效夙為紳商各界所信賴患眼疾者切勿漠然視之。

主治效用
臉脂眼赤。迎風流淚。視物不明。眼臉爛。砂塵入目。傳染病眼。目睛受損。瞳人上翳。眼內生痒以及疲勞等症。

價目 一 洋六角 洋二角四分 洋一角二分

善治耳聾

彭壽堂藥房眞正第一家妙得異法即愈耳聾丸◎立服立愈◎假冒甚多◎購者宜慎 遠方託友代辦最妙或函局亦可

凡患耳聾者因腎水下虧相火上炎或受傷肝以致耳聾目昏殆不能流通呼吸不能靈捷氣逆則隨火向上故有耳鳴耳脹耳聾耳痛言語不聞等症本堂起首仙製加工精製是丸專治一切耳內之症無論男女老少兩耳重聽二三十年老症服之立見奇效轉虧為聰神異生津滋補納浮陽除退虛熱重者三大盒斷根輕者一大盒全愈妙在神清氣爽身強體健永無復發之患異乃天下治耳聾之第一奇藥也近有仿冒幸勿受愚每盒四元中盒二元小盒一元雙料加倍取效更速如耳聾患

嗚水另發藥耳收耳愈即每瓶五角雙料一元賜顧請上海抛球場河南路七號洋房彭壽堂託郵局函購外加寄費一成

信誠信記

信成股票公司收賣各種股票

本公司收買中國各種股票收買放盤當日兌銀如蒙托收價碼格外克己以副賜顧者之雅意也通信注意請將票名戶名每張股本若干票根○字○○若干號利息付至何年止逐票開明以便定 總公司暫設上海大新街渠漢旅館三十號分公司暫設九江洋街大通輪船公司內

中國通商銀行謹白

本銀行招集商股資本五百萬兩現已收足二百五十萬兩總行開設上海總辦各處滙票押款凡有放存銀兩或半年長年存款一切交易無不周妥克己並自備高大洋棧一所貨物均可寄棧並可押用銀兩棧租格外公道特此佈告

治瘋癲最靈方法

彭壽堂秘製專治痴癲陰陽醒悟丹功效說 另有眞正馬寶專治文武癲狂百發百中每分一元每錢十八元重者一錢斷根

邪入陰為癲邪入陽為狂文癲武狂總名曰痴又有豬羊馬牛羊雞狗五癲各症白發百中用龍涎沉香以化痰順氣安魂鎮魄以清心竅諸親欲發多恐不安因狂言殺目直視如常人是其症之病源

總不外痰氣鬱火邪七者而已向來內外諸醫均無善治之法本堂獨秘陰陽醒悟丹專治痴癲狂症靈效不論文武痴癲○各樂雖極貴之品不減分毫發兌以來服愈者萬人皆稱神效

專藥神定志醫香珠珀以通竅活血鬱金白礬以開鬱去滯佐以專治痴癲各藥之時立刻平復如常其患若失再每日吞服此丹不使間斷不過十餘天包能永遠除根所有痴癲病十年醫藥無功但用開水化服一二粒能使癲狂錯亂之病

無師自通

婦女必備之技能
學習裁縫之捷徑

◎◎◎

中國女子裁縫手工教科書 再版

第一冊一角五分 第二冊三角

人生需用莫過於衣服飲食飲食須烹調衣服須裁縫二者皆日用所必需婦女應有之技能者吾國婦女頗多能之於裁縫則能者甚鮮況近世日趨文明衣冠已經改革衣服亦皆改易舊法之裁縫多難合於現用本局採取最新衣服時樣編為是書第一冊注重中服第二冊則兼及西服其中於裁法縫法均繪圖貼說以明之而何種衣料如何裁剪何種線縫如何用針以及紐襻鑲嵌之變化中外服飾之異殊尤為一一明晰處僻雖未學者得此可以無師自通已學者得此自可精益求精凡講婦女實業家庭生計者此其嚆矢

上海有正書局

滬德記洋行告白

本行開設已久經理各國著名煙家進口洋廣雜貨花頭大小五金印度棉紗並德國開設老牌顏料金公司牌洗衣肥皂油燭及馬牌油漆香水又美國胡麻油各樣種等紙以上各貨廉價物美小行亦格外克己而寬推廣生意早經馳名中外專營保險利人諸君均謂價廉貨物生財衣服傢俱上等保險費從廉凡以上各業請至二馬路A二號三層樓上本行面洽自當克己歡迎此佈

敬告者本行近不測賠欵迅捷非常所有房產貨物生財衣服傢俱上等保險費從廉

明代名臣墨寶第九

此集爲楊忠愍公所譔書序原稿乃審其師徐少湖者以浩然剛大誠正義烈之氣發爲文字當與顏平原文文山兩公所作鼎峙有未[illegible]首及王[illegible]長二[illegible]

描眞金印西方三聖像

彌陀善人只須執持阿彌陀佛名號念念西方臨命終時一心不亂○決定往生彼土云云我國民崇佛教近世研究佛學者益多本局特恭印大幅繪畫高妙色相莊嚴絕無俗陋習氣永合供奉之用每幅價洋二角○又本局前出洋金印西方三聖像原價一角半現改一角○五彩描眞金印西方三聖像原價一角現改一角半定價從廉藉廣流布

上海望平街有正書局及北京 南京 天津 蘇州 分局同啓

時報第三張

今天四大張

中華民國三年九月五日星期六

舊曆甲寅年七月十六日

珂羅版印 北宋拓麓山寺碑

此爲麓山寺碑北宋拓本也序銘幷題銜都凡四千一百六十一字剝蝕不可辨識者僅一十七字按是碑有黃仙鶴本英英披霧本大唐開元本碑至南宋時已爲妄人開鑿之洗碑故諸本字形寫力隔宋浙全佚李北海手意其尤謬誤者如冥搜之搜碩德高閣之閣殆不成字此本則確爲分明無剝蝕痕實出諸本上羅君叔蘊跋云生平所見宋拓此碑不下六七本以此爲第一確是北宋未剜改時所拓茲用珂𤖼版精印連跋共六十五頁每部定價洋四元

上海望平街有正書局 北京 天津 南京 蘇州 分局發行

半夏露功力眞正無匹

敬啟者僕自東瀛歸國後偶感風寒咳嗽不止延醫診治經年不愈後經友人介紹購服半夏露數瓶不數日而咳嗽頓止精神倍增誠靈藥也特此鳴謝以告同病者（以下小字難辨）

每瓶四元大瓶二元小瓶一元 上海河南路七號彭壽堂藥局總發行

婦女時報 第十四期出版

有正書局 上海望平街

畫	圖
五彩印水彩畫時裝仕女	拍照封面
農商總長張謇之夫人吳道愔女士	
施淑儀女士	王靈女士
余沈壽女士	顧浣雲女士
城東女學校校長楊白民君之家庭	
葛敬和女士	陳璧女士
小兒半歲時之十二態	
上海新民女校全體攝影	
費劍石君與李華書女士結婚	
章以吳君與朱簡如女士結婚	
徐振亞君與沈雲華女士結婚	
祝蕙女學校禮堂攝影	
祝蕙女學高初專修畢業攝影	
上海醫院女醫生攝影	
崔昭華女士 紐約新式小兒玩具	
劉玉如女士小影並其絲繡品	
顧西眉書絲織圖卷三四	

要	目
論鑄造國民母	
記黃覲之先生遊歷贛浙	
三省之演說	
敬告同胞姊妹	
記參觀上海小學成績展覽會	
催眠收生法	
朝鮮之奇習	
千倍擴大之人類	
日本之工業與婦人力	
白人魏業之黑幕	
日本悲慘女士之境遇	
毗陵莊氏家政十四則	
小兒生產後之第四月	
活屋	幼芹
廢婢議	慘史
恨海波瀾	塚中人語
	清芬集

定價 每冊四角○全年十冊三元五角

上海自來火公司

煤氣所發之光
亮而不銳
故不傷目力

欲知詳情請詢西藏路上海五號自來火公司工程處或南京路念九號樣子間可也

新開 中國明明眼鏡公司

專製最新發明托力克光學鏡片

上海英大馬路新世界對面

本公司自製各種新法鏡片以來承社會上稱揚爲大衆華美第一家

環球獨步 並駕歐美

新出品 （一）電光驗目室 （二）裝配舒服 （三）先驗後配 （四）美麗無比

無不能照造 用包換 各界士女惠顧無任歡迎

電話四四零三 醫學博士章文美經理 許廸勛同啟

高德洋行

上海英大馬路三十六號便是

創製托力克化學灣形鏡片

諸君欲配眼鏡者請至本行試驗方知其好處也（以下小字難辨）

清儀閣金石文字拓片

此張叔未先生手拓金石各器拓片每片有翁覃溪題詩跋面復有單片長號精印一冊定價大洋一角半

上海望平街有正書局及北京天津蘇州南京分局同啓

清十一帝聖容

一朝眞像共十一軸每軸長凡八尺有餘爲當時給畫手所繪英姿奕奕精彩絕倫茲特攝影製成珂𤖼版印爲大冊非惟美術界之精品亦歷史上一種參考之畫圖也

上海有正書局及北京南京天津蘇州分局同啓

寄售有正

請看新小說

下列各小說曾在時報按日登載均轟天人口之作茲經印成冊首尾銜接閱者了然茶餘飯後之好消遣品也上海望平街有正書局及北京天津南京蘇州分局發行

空谷蘭	七角	雙淚碑	一角
情網	八角	眞愛雙影像	三角
河邊小傳	五角	雙管絲	三角五
環球旅行	四角	曇花影	九角五
女學生旅行記	六角五	土裏美人	四角
滿金壇	四角	新西遊記	三角
雌蝶影	三角五	梅花落	八角

津浦鐵路開車時刻表

（民國二年十二月一號實行）

由天津開至浦口 / 由浦口開至天津（各站時刻，多處模糊難辨）

下關浦口往來公度時刻表

下關開	浦口開
上午九點	上午十一點二十分
下午一點四點	下午十二點四十分
逢星期日下午十二點三十五分	逢星期日下午一點三十五分
逢星期一下午一點十五分	逢星期一下午二點十八分

滬寧鐵路開車時刻表

由上海開至南京 / 由南京開至上海（各站時刻，多處模糊難辨）

滬杭鐵路開車時刻表

由上海開至閘口

上海	莘莊	松江	嘉善	嘉興	硤石	杭州	閘口
上午八點正（快車）	[illegible]	[illegible]	[illegible]	[illegible]	[illegible]	[illegible]	[illegible]
上午九點五十分（慢車）	[illegible]	[illegible]	[illegible]	[illegible]	[illegible]	[illegible]	[illegible]
下午二點二十分	[illegible]	[illegible]	[illegible]	[illegible]	[illegible]	[illegible]	[illegible]

由閘口開至上海（各站時刻，多處模糊難辨）

進口輪船

九月四日（十五）禮拜五進口

新北京	由寧波	太古公司
寧紹	由寧波	寧紹公司
大通	由長江	太古公司
江永	由長江	招商總局
普濟	由溫州	招商總局
湖南	由烟台	太古公司
飛鯨	由汕頭	招商總局
大吉丸	由長江	日清公司
天津	由烟台	太古公司

出口輪船

九月五日（十六）禮拜六出口

筑後丸	上午十一點半開往日本	郵船會社
紹興	開往長江	太古公司
江天	開往寧波	招商總局
甬興	開往寧波	寧紹公司
新康	開往福州	招商總局
普濟	開往溫州	招商總局
安徽	開往香港廣東	太古公司
大通	開往長江	太古公司
順州	開往廈門汕頭	太古公司

九月六日（十七）禮拜日出口

南陽丸	開往長江	日清公司
江永	開往長江	招商總局

九月七日（十八）禮拜一出口

大利丸	開往長江	日清公司
春日丸	午後一點開往日本	郵船會社
大昇	開往福州	大達公司
福平	開往天津	開灤總局
江裕	開往長江	招商總局
聯益	開往長江	太古公司
通州	開往威海烟台天津	太古公司
新北京	開往寧波	太古公司
寧紹	開往寧波	寧紹公司
吉和	開往長江	怡和洋行

九月八日（十九）禮拜二出口

德興	開往長江	鴻安公司
岳陽丸	開往長江	日清公司
德和	開往長江	怡和洋行

中華民國收信時刻表

日本美洲	公司五號 早十點
長江	大通 又 晚九點
寧波溫州	普濟 又 又
福州汕頭	新康 又 又
廈門	永州 又 又
香港廣東	安徽 又 又

地方要聞

●青島風雲之中立問題

▲日本進攻青島戰線問題 自日人與德宣戰我國即照租界條約劃定濰縣邊界以東爲戰線範圍並在沿界一帶布置一切以爲嚴守中立之地茲得確實消息日人爲便利其行軍起見數日前曾向我國要求展寬戰線範圍至濰縣以西之某處意在履行日俄開戰時滿洲局部中立之故事政府以此次戰爭並非日俄戰役可比若于劃定之範圍以外有所侵入即爲侵害中立萬難承認堅拒其所要求旋日政府亦知此項要求甚不合理亦未堅執前議而中日間之最近交涉遂暫告一段落現在日本陸軍已由大連運赴萊州方面聞定於今日即行由膠州附近某處登岸大致二三日內即有戰事發生至濰縣以東之膠濟鐵路及濟南一帶均有軍隊保護決不至有何等意外之事云

▲日艦隊未犯我國中立 青島戰事區域已經德武斯將軍依據膠州灣條約妥爲劃定日昨日本第二艦隊司令官加藤已宣言封鎖膠州灣閱新將軍有密電致統率處略謂日艦隊封鎖地點係在戰事區域以內於我國中立絕無妨害云云

▲青島線已由德軍斫斷 外交界消息青島已正式宣戰各處至青島陸地電線德兵爲軍事上便利起見已自將各電桿斫斷故青島陸地電音已不可得祗能於軍艦拍用無線電但均關係軍事要電外間殊難得其眞相云

▲林司令前往烟臺原因 海軍次長李和本擬親往青島觀戰茲因部務吃緊實難分身已改派海軍司令林葆懌前往惟青島現已封鎖故林司令先往烟台再相機進行云

▲德日兩軍之間諜 芝罘電前日德日兩軍所派間諜已相接觸惟德軍間諜十分乖覺即行引避云

▲德之飛艇遇險 前日有一德國海軍飛艇於昏夜瞭探軍情抵地時遇險毀裂司機人亦受重傷

▲英法不暇助攻青埠 烟台電傳一可靠消息法人遠東艦隊衛不預備聯攻青島其原因以法屬印度支那與東印多島海德屬地間之海面戰連法屬遜守方急以故法艦俱已南行日人已負完全責任以第一艦隊攻青島以第二第三艦隊游弋南部以保護公海內之航路英以英日同盟中關海及航路之保障既由日本擔負其責則英之遠東艦隊將來亦有變動云

▲日攻青島之注意點 據英文京報云刻下日人攻膠州最注意於後方陸路一百中里戰線必有最烈之戰爭云

●中立辦事處之內容

自宣布局外中立後大總統命於府中設中立辦事處專司中立事宜茲探得該處內容實情如左

(一)地點 設在大總統府內之崇雅齋五間其西偏一間爲財政會議辦公室東偏一間爲中立辦事處辦公室正中三間爲會議室

(二)職員 由政事堂參謀派出三人外交部派出三人陸軍海軍交通三部各派出二人統率辦事處派出二人稅務處參謀本部各派出一人又由政事堂機要局派出主事三人以上各員均係兼差不另支薪水外派派步某一人專辦文牘編案支薪一百六十元臨時書記一人支薪四十元聞步某曾編輯日俄之役中立全案頗爲詳備此次調用殆因此云

(三)經費 聞該處除新派一員支薪共二百元外別無開支

(四)時間 每日自上午八時至午八時均有人在該處辦事星期日亦然

(五)辦事情形 該處雖未分科辦事但其辦事亦有一定之程序凡大總統特交該處辦理者由該處議定辦法擬稿逕呈大總統核定凡外交陸海軍通各部事件之與中立有關係者由各部派出之辦事員先與該處會商接洽議定辦法以免紛歧凡已辦之案均交文牘委員分類編案

(六)已辦各件 自該處成立以來辦理重要事件不下數十起現在扣留各交戰國之軍艦如廣州德艦青島號九江英砲艦列女吉爾號上海法淺水艦都大號南京下關德艦維特蘭號郝佛特號岳州城陵磯法炮艦臘的德號上海日本淺水艦伏見號鳥取號隅田號是也聞各艦均能遵守中立條規卸去武裝交中國看守此外扣留軍械輜重品案亦有十數起此外或事關秘密或無止關係未便宣布云

●警廳關於日支新議定書之釋疑

京師警察廳上月三十一號致報界同志會函云逕啓者自大阪朝日新聞登載日支新議定書一則一時風聲所播頓致信以爲眞一般人民相與奮勵而激烈者甚有散布傳單開會討論種種舉動雖出自民氣之激昂設有過舉究與國交不無防礙業經本廳隨時查禁在案須知日本親仁善隣素以維持東亞和平爲宗旨與我國國交敦篤朝日新聞所載自係毫無根據之誤傳近日報紙於各方面調查已多証其決非事實而羣情岌岌仍不免有誤會之處報紙輿論先導允宜著爲論說明白解釋俾祛疑惑而重邦交斯固報界之天職仰亦本廳所厚望也爲此函達貴會即希轉知各報館查照或將此函登之報端是親公誼京師警察廳啓

●道尹公署經費之規定

內務財政兩部已將各省道缺及特別區域道缺之經費分別等差擬定呈請大總統鑒核批准茲照錄如下 竊查道官制第十三條規定道尹公署之經費另定之等語嘗於會擬各省巡按使公署經費財政廳署經費一案原呈內聲明各省道尹公署經費另行擬訂呈核等因各在案現在各道尹先後奉令簡員任事道尹公署亦次第據報組織是此項經費亟應分別等差釐予規定以資遵守惟各道所轄地方區域固有廣狹之殊政務亦有繁簡之別財賦尤有盈絀之分或區域不廣而地勢實居要衝或地方雖大而治理轉覺簡易更或轄縣無多而財賦甲於一省或賦稅甚少而形勢處於極邊故匣定道缺等差尤宜斟酌于此數者之間爲經久之圖在昔前清各省道缺分別最要及要中簡四項其規定之標準則視其地方是否衝繁疲難及是否邊疆苗疆以定等差之高下此次釐定各道區域其因仍舊貫者固多而重加分併合併者亦所在皆有今昔情勢既有不同一切自應準情酌衡而各省巡按使電請之等差僅分爲大中小三項於政務繁簡轄境廣狹以及地方是否重要衝繁是否邊隘均難明白表示轉不若先定缺分之繁簡而後分別等差之高下標準似易明確茲據上仿宋代緊望上中下遺意近師前清最要要中簡之成規定爲六類一曰繁缺除首道駐省會政務殷繁應歸入緊要外凡地方形勢緊要而治理又屬繁難者屬之二曰邊要缺凡邊隘地方而形勢最爲緊要者屬之以上二類擬列作一等三曰繁缺凡轄縣較多財賦充裕或轄縣雖寡政務上屬繁劇者屬之四曰邊缺凡地屬極邊有關形勢者屬之五曰要缺凡地當衝要或境內轄有重要商埠者屬之以上三類擬列作二等六曰簡缺凡轄縣較少或政務清簡或財賦向非暢旺者屬之擬列作三等庶幾視缺分之等差定經費之豐嗇於財力不致相懸于政務可期進行微論職所之宜較協而員缺之更調亦有依據至於規定道尹經費應分等迭經公同核議並與主計局往復商酌擬合一等年支二萬五千元二等年支二萬元三等年支一萬五千元查各省行政公署及國稅廳籌備處經費前於會核各省三年度概算案內分別核定嗣因省官制公布職務分合既已互殊原定經費未適用經會擬各省巡按使公署暨財政廳署經費呈奉批准飭行在案所有原定行政公署經費除以抵充巡按使公署經費並撥補財政廳署經費外節省尚多此次擬定道尹公署經費應先以核定概算案內所列各觀察使署經費悉數抵充如有不敷即於定行政公署經費節項下勻撥撥補以資應用所有會擬各道缺分等差並酌定經費緣由合繕具清單呈請鑒核如蒙俞允再由部會同轉行各省巡按使轉飭遵照以昭劃一是否有當謹乞大總統訓示施行謹呈批令准如所擬辦理即由各該部通行遵照單併發此批

●陳緟被害案十三次公開情形

董升正在伏地哭訴寃枉的時候陳璧乃由懷中探出呈狀一紙遞給審判長而審判長一面看呈一面叫董升起來董升仍是伏地不起堅請審判長就今日証明諸要點秉公裁斷審判長向陳璧說道你這個呈狀就是聲明與張麟斷絕關係的事情陳璧答道是的審判長又問董升道你還有甚麼話說否董升答道話是多着呢我不用往下說啦傳就剛才對我的說給大人找着線索啦審判長道你有話儘管說董升又說道在地方廳預審的時候推事叫我跪鎖叫他們唱着陳璧在旁邊答道我沒瞧見過你跪鎖董升又說道奉有大六爺的神靈助方我跪鎖僅僅的不移及至預審推事問黃貴說董升在甚麼地方教你的供當時黃貴供說審檢察官的面教給的推事說沒有此事則另外在那處教過你供否黃貴說沒教過那時推事就罵黃貴是混蛋我一說話推事就拍桌子不准我言語審判長又向董升道你還有甚麼話說董升答道話是多着呢就是掏井的一件據証就够瞧的了我的寃枉算是洗明白啦審判長仍是讓他有話說話董升是咬定這個掏井的話讓不放口中間還有所說亦皆是不服地方廳之訊問及不公之行爲等語審判長遣董升你如有話不會說在法律上聲請爲是董升就說下另喚添傳之估衣鋪人

(續)

劉慶州上堂問道當日買衣服的人形狀像你在地方廳的供說是像董升劉慶答道身量差不多惟買衣服人的口音亦不是南邊人亦不是北京人他的說話有點怯怯的審判長又往復詳問劉慶州道案內諸人在探訪局在地方廳全都認過並皆不是審判長問道你在陳宅等候買衣服人沒等着你將衣服留下否答道沒留下連包袱全都沒打開我就走啦審判長說連包袱沒打開一話顏色頓爲之蓉當令劉慶州退下乃喚張麟上堂問道估衣鋪當日送衣服時你曾看過否答道沒看過又喚董升問道估衣鋪送衣服時你看見包袱內的衣服否答我沒看見過當令董升退下又喚劉慶州上堂問道你包袱內衣服在陳宅時別人打開看過否答道我把衣服擱在門房裏我曾出去一次別人看過與否我不知道又問道你出去有多少工夫答道我就在門外望了望就回來啦審判長問畢遂提一干人犯上堂宣告閉庭並定於九月二日下午一時再行繼續審理當時董升向審判長請求道今日既証明我不是殺人的兇犯請將鎖鐐解除等語審判長不許遂由庭丁挾出大衆亦退出

(已完)

●歐戰聲中之庶政談薈

▲政治討論會開會誌聞 八月三日下午二鐘政治討論會開會會員均到會副會長主席此日內政府新交一案係財政部所交預算決算案該案內容共二十餘條其大要宗旨不出乎不准濫用詳細報告兩大端其規定辦法則令每月爲未來月之預算報告每日爲已往月決算報告每年終又彙案報告一次各縣報告於巡按使各省報告于中央法令之繁細如元毛有不能實際奉行者故討論會各員會見異詞謂法令太繁雖以實行前清財政不能清理者弊在立法之苛細也據東實上言各省有地理之遠近有事務之繁簡而會計又未能統一各省不無特別之異點一律相繩則必成爲具文擬令財政部再從改訂力求其簡又有人謂地方財政往往歸知事包辦者予以自由活動法於國家亦無害最終結果遂將原案覆財政部五鐘散會擬於星期五再開會云

▲審計員覲見情形 審計院各員於昨日上午九鐘由徐副院長帶領共四十餘人在頤年堂覲見向大總統行三鞠躬禮此日覲見者甚多(星期一爲延見和見人時期)大總統向各員面授訓詞洋洋數百言其最要者謂財政積弊生於不能破除情面而立法之初又失之于分苛細或各員力持大體由簡以入繁由疎以入密等語訓畢復行三鞠躬禮而出

▲內閣公債增額之交議 大總統對於內國公債增額問題異常注意昨特交議政事堂飭將關於增額之種種手續及其理由擬具清帖於二日內送呈純一齋聽候召集會議云

▲鹽運副使將發表 政府擬於各產鹽省分除鹽運使外添置鹽運副使已經定議不日即將發表其權限專管場產事宜此外各場監督機關亦將更變有規復前清舊制之說其原因係說不一有謂係就場征稅之預備者有謂係因用人之關係者二說孰是姑誌之

平江公所催葬旅櫬廣告

東餘電爐出租 無氣味 省炊費 德律風

上海泰豐罐頭食品有限公司廣告
五彩印花罐各欵精細餅乾
五彩印花罐杏仁霜新出品
搜羅既富美善兼臻 盛以五彩印花鐵

平江公所催葬旅櫬廣告
公所之設原爲暫存旅櫬向例一年爲限逾期即爲葬埋茲查歷年積存旅櫬甚多以致有舍無可位置實深抱歉現擬將逾期之櫬一律遷葬務希各家屬於九月內來所領去下葬而妥幽靈是爲至幸勿觀望延誤此佈告

煮飯電爐出租
無氣味　省火費　無烟灰　安全　便利
舊式煮飯器具須用引火燃料放出四散不甚清潔惟電氣煮飯爐不但潔淨無弊且最爲靈巧便利用以煮飯甚得一本處現有煮飯電爐出租該爐按月每只取銀元六角正欲租用或欲觀式樣請至南京路四百七十一號德律風二千一百六號本處樓上房可也
寓滬西人工部公局電氣處啟

上海泰豐罐頭食品有限公司廣告
本公司搜羅既富美善兼臻是以發行數載備受社會歡迎惟食品餅乾一宗外洋輸入每年統計爲數不貲若不設法挽回利權誠恐漏巵日甚本公司有鑒於此特聘專門名師督製各種餅乾不讓舶來之品香脆適口精緻宜人敬告諸君請認明雙喜商標庶不致悞
糖蓮子一種尤爲製勝批發定價比衆還廉
五彩印花罐杏仁霜新出品盛以五彩印花鐵罐
各界光顧者請注意本公司無任歡迎
總發行所上海小沙渡大馬路五百十四五號　電話西三〇八號

◉蘇州緝獲亂黨之續聞

▲蘇垣警察廳偵緝隊大隊長潘復棠前日在本廳附近西貫橋堍鳳樓茶館緝獲河南人李某亂黨一名並於其包內搜獲炸彈兩個解送本廳司法科訊問李初不承認察閱炸彈其式甚小外裹鐵衣蒜廳長乃取其一於昨日帶同各科長科員暨消防隊長童士珍及潘隊長偵探至虎邱山雙吊桶古蹟傍曠地上擲放爲實地試驗但聞轟隆一聲濃烟發中噴石飛舞隨起隨落是其炸力極爲薄弱不過一間屋面積之力量耳聞明後李始供認當奉孫廳長飭解軍政執法辦理矣至潘復棠隊長已奉孫廳長飭各先紀大功一次以示獎勵

▲蘇垣前夜在胥門外虎嘯橋捕獲曾充柏文蔚部下先鋒營營長之毛漢武一名解發軍政執法處後迭經顧道尹督同執法官王邦燕親自提審毛曾供出有同黨吳某焦某余某等數十名向俱在蘇現不知去向故顧道尹昨已分令各軍警一體按名訪緝矣

▲蘇鄉木瀆鎮土匪周雨生（即小周）係向關石作周仁山之子年輕志昏素來不務正業專與匪黨爲伍前年光復後曾充先鋒營吳康壽部下軍需長迨吳正法周復與顧吧同朱葆誠等爲剃頭之洗城會案發剃氏弟兄死之朱（葆誠）吳（丙生）拘禁軍獄周以無名小卒倖逃而免上年二次獨立朱吳出獄周復爲之倀一切亂謀多諮詢焉迨蘇州反正朱周皆被逮臨刑之際朱瞋目受死而周則號哭呼冤卒爲軍政府秘書劉介至營救得赦十日生入鬼門關固宜如何洗心革面勉保善終詎周猥子野心怙惡不改近又在滬以鉅資拜楊某爲師在家開場聚賭一面又廣收徒黨來蘇交丙生諸人假其名敲詐木瀆富戶袁某烟案洋八百元先取四百五十元事爲警察偵悉當以周如此之不安本分恐與有通同亂黨情事爰於前日偵周在蘇密飭偵探隊至來遠橋將其拘獲解廳收押周一路大哭踴躍而行到廳後先以鉅賄說監守者欲求罰金保釋當奉嚴斥不理次日經司法科提訊一過仍命還押聞將申解軍政執法處審辦者然則爲事重提恐轉不利於孺子矣

地方通信

○杭州通信

▲關於劉匪之電音　前據臨海道尹左扶岡電呈勦匪情形業誌本報茲悉梅統帶已於三十號徹夜派將官衛左牝由探悉情報稱匪蜂聚於塞嶺田家峰（離城九十餘里）因派第一營進攻戰至破晚匪勢不支散退仍據守隘口遠入大山老林梅統帶並不敢追暫令憩息于次晨率同營兵連宣向大基山進發今已由左道尹轉電報呈矣

▲八月分預算支出之詳數　三年度八月分國庫支出之總數已誌本報茲探得八月分國家支出者計認解中央及內外公債銀二十五萬六千九百七十二元軍事費支出銀三十萬一千七元外交費銀二千一百八十元七角司法費銀三萬九千六百六十七元六角內務費銀十六萬四百八十七元一角財政費銀四萬二千三百四十四元九角地方支出者計內務費銀十一萬七千二百六十六元六角財政費銀一千六百七十八元教育費銀五萬七千五十二元一角實業費銀五千九百五十三元三角云

▲中立學中電文之傳電　朱軍帥屈將按昨奉中央中立事務所頒到新式電報密碼一本凡關於外交軍事以及中立事宜各電均以此項密碼拍發朱屈二帥已飭發中立事務所陳總處長遵照矣　又中立事務所陳總處長以日德將在青島開戰中立事務所異常吃緊凡各省及中央關於外交軍事來往電文均關重要如有洩漏貽誤匪淺昨日陳准朱屈二帥凡所中辦事各員一律嚴守秘密且均須負完全責任云

▲更調知事紀聞　頃悉屈巡按使以東陽縣知事魏雲驤辦理調查學齡兒童風潮措置失宜業已撤任調省遣缺另委候補知事任汝明（即巡按使署財政秘書郝辦委員）署理昨已飭知迅速赴任一面已牌示矣

○紹興通信

▲潮水陡漲傷人畜　紹興丁家堰地臨海濱人口殷繁去冬陡漲沙地十萬餘畝人民請官廳測勘畝分劃清區段承糧稀植貨地較遠者以耕作不便多出塘外約五六百家現屆秋汛海水汪洋漲落不時忽于昨夜捲地而上所有屋宇人畜不及隄防盡被潮流捲去與河伯爲伍矣是役也除傷人口千餘外草綿甘蔗損失在十萬金之譜云

▲郝審員赴省考驗　紹興公署刑事郝審員居毅民事郝審蔡熙昨奉高等審判廳飭文諸郝審員照章須調省考驗合格後方准繼續充任不合由省另委限令到五日內營省授試所有民刑各事暫委于監獄署審理免誤要公云云聞屠蔡二員遵即於今日詣省受試矣

青島政廳

○嘉興通信

▲敖烈士歸葬西湖　嘉興敖烈士浚淵前清時抱革命宗旨最早憤滿清之專制痛政治之不良暗結志士懷假好議前清戊申年春初潛後熱血上湧痛哭流涕投春波橋河畔而死隔十三日家族始獲遺骸面色如生當時清政府未便開會以伸烈士懷抱之忱現當民國告成共和建設烈士在天之靈已慰諸同志以敖烈士爲吾禾老同盟會領袖有功民國因呈報內務司轉呈都督府上達中央批准檢歛營葬西湖以彰忠烈茲探悉撥款二千元其地點在岳王墳左近上月中工程告竣嘉興士紳於本月二號借座商嘉學明倫堂開會追悼三號烈士家族扶烈士忠櫬歸葬西湖嘉興父老親友之在車站恭送者竟有百餘人之多斯眞名垂千古矣

▲商團不日開操　嘉城內外各商團因暑假停操茲屆秋涼又値歐戰方殷之際在在不靖爲振興尤宜格外認眞操練將成勁旅昨經商團公會正副部長召集各團員提表一切開操之期諒不甚遠云

▲浙江市民公社選舉開會　嘉興市民公社現値第二次選舉之期業已於日昨下午一時開選計共得一百三十四權者季小松一百另三權劉正康八十七權唐曉岩八十三權劉梓秋八十二權呂杏溪七十四權徐協熊三十一權顧世楷其餘金潤之等開得十票以上者爲當選云

○蘇州通信

▲稽查旅館之規則　旅館之中易爲奸宄先非切實調查不足以資整頓現查閶胥盤管轄境內之客棧共有八十一家之多西區境內共有四十家北區境內共有十九家茲經孫警廳長頒出旅客簿一本每夜十時前須將所住旅客年歲籍貫職業住居何號房間僕從若干詳細載明不得遺漏十時後由各區派員調查如敢故違定當嚴懲不貸云

▲人面獸心　汪仲虎者盛德鎔之婿也自授室後貧無立錐地泰山憫而憐之留養宅中一日三餐曾不少缺詎稍有心肝者方感激之不暇不謂彼某日向乃岳借貸不遂始則破口謾罵繼而竟以老拳盛君德鎔不勝忿怒當赴警廳控訴前日奉孫廳長批示汪仲虎既爲家之婿且又仰其食苦收留宅內以免流落何以轉恩成仇反致肆暴殊出意表如此等忘恩負義之徒候傳案訊再行懲辦此批

▲委員來蘇調查　前日警察換毀米鋪被搶各商號市時曾由商會會長尤鼎孚君電致省垣現省委何君懋衡率衛隊一排于昨晚由南京乘車蒞蘇假寓閶門馬路惠中旅館專爲協查一事由省委調查一切云

要件

審計院書記室機要科收發處辦事細則

第一條　收發處屬於書記室機要科其辦事程序除適用本院辦事細則外均依本細則辦理

第二條　收發處由正副院長派科員若干人常川駐處管辦收發文件一切事宜並得酌用書記員若干人辦理繕寫點收事務

第三條　凡外來文件附有冊據及單者收發處應先查點數目是否相符如有錯誤得拒絕不收

第四條　外來文件經查點相符後應照給收條或蓋戳交信差帶回

第五條　所收文件應詳細摘由書於收文包皮事由欄內並詳載某機關來文及附件數目不得遺漏

第六條　收文年月日時及送各廳室年月日時應詳細載明不得含混

第七條　所收京外文件應分立收京文簿收外文簿各一本依次各編號數登載收文包皮及收文簿上

第八條　收發處承辦人員須蓋用名戳於收文年月日之下以負責任

第九條　收發處主任員應將所收文件區別爲普通緊要兩項普通文件應即查照主管各廳室分別送交其緊要文件即時呈送正副院長察閱辦理但所收文件已屆散値時普通文件得於次日送交其緊要文件仍應即時封送正副院長察閱

第十條　凡外發文件先由各廳室自行登載發文簿摘由掛號連同正稿送交收發處分別京文外文照錄事由依次編號登明發京文簿發外文簿內並將所編號數照塡正稿上以便查考

第十一條　收發處於各廳室送交外發文件得隨時先將各廳室發文簿蓋戳交還其事由即照正稿登錄以免擱延

第十二條　收發處已經掛號後應將各廳室文稿另立送還稿件簿分別送還各廳室蓋戳取回

第十三條　各廳室發行文件有附件不符者得交回各廳室補齊或更正

第十四條　收發處應將每日收發文電事由分別油印送各廳室備查

第十五條　收發處應將逐日收發文電分別京文外文鈔錄正簿呈正副院長察閱

第十六條　收發處收到電報除密電由機要科繙譯外其普通電報應即繕譯摘由掛號呈正副院長核閱再行分送各主管廳室

第十七條　收發處置收發電簿各一本登載收發電文

第十八條　收發處收到密電即時送由機要科繙譯呈正副院長核閱再行補交掛號但不得摘由

第十九條　密電由機要科譯就交收發處掛號送電報局照發但不得摘由

第二十條　普通電報由收發處摘由掛號另立送電簿一本書明發往地方日期字數蓋戳持回以備結算

第二十一條　收發處一切事項承派科員應負完全責任其書記員有辦事不力或遺誤公事者得經由機要科呈明正副院長核辦

第二十二條　收發處收到急電或密電在散値以後者照第九條第二項辦理

第二十三條　收發處收到加蓋火漆或書明密件字樣文件者不得拆封摘由只在封皮上掛號逕由機要科呈正副院長核閱

第二十四條　直管正副院長或各職員姓名函件收發處應另立簿登載分別呈送不得拆封

第二十五條　正副院長或各職員接到函件有關公事者得補交收發處掛號

第二十六條　附有現洋鈔票證券物品文件須於收文簿逐一註明其現洋等件分別交會計科收存

第二十七條　收發處人員不得將各項文件鈔給外人閱看違者即由機要科呈請正副院長核辦

第二十八條　收發處每日應有人値宿

第二十九條　收發處値宿人員每月換班在値宿期內得由正副長批給津貼以資鼓勵

第三十條　收發處於停止辦公之日仍應時一律辦理値宿

第三十一條　收發處不得容留閒人及在該處接見賓客

第三十二條　收發處辦事細則有應行修正者得由正副院長以院飭行之

第三十三條　本細則自公布日施行

審計院書記室職掌綱要

第一條　書記室依本院分掌事務規程第七條之規定分設機要會計庶務編譯四科

第二條　機要科所掌事務如左　一撰擬及保管機要文書　二宣達飭令　三典守印信　四登錄本院職員之考核及其進退　五管理會議事項　六收發文件　依事實上之便利分設收發處監印所以專員掌理之

第三條　會計科所掌事務如左　一收支本院經費　二登錄本院簿冊　三編製本院預算決算表冊

第四條　庶務科所掌事務如左　一購辦及保存物品　二修繕房屋　三管理工役警衛　四修治衛生　五其他不屬各科庶務事項

第五條　編譯科所掌事務如左　一繙譯東西文領法規及各項書報　二編錄案卷　三保存檔案　四編製統計　依事實上之便利分設編纂處繙譯處以專員掌理之

第六條　本室置書記官長一人承正副院長之命綜理本室一切事務指揮監督各職員

第七條　各科置主任科員一人承長官之命主管一科事務科員若干人承長官之命分任各科事務

第八條　書記官長於出差或假期內得院長副院長批准時可就本室管轄事項分別重輕以職務上之一部分委任主任科員暫代執行

第九條　各科依事務之繁簡酌設書記員承長官之命辦理繕寫文件及其他庶務

第十條　各科另訂辦事細則由正副院長核定之

第十一條　本綱要自公布日施行

雜評二

秘密窟（笑）

俄羅斯可謂世界之秘密窟也前載有德國軍事偵探之伯爵入受德國秘密通信之約爲俄政府所發覺已登斷頭台矣茲又有駐俄德大使館發見通譯屍身之一事成一疑獄噫俄羅斯者常籠罩於秘雲密霧中耶

玥瓏印 工筆畫 人物仕女條屏

共計四幅係費改一派畫筆精工最宜飾壁四幅共一元二角 裱好者加裱工大洋一元二角

上海望平街有正書局及南京天津北京蘇州分局同啓

初印絕妙好詞箋出版

絕妙好詞爲文學家人人欲手之書然苦無佳本爲憾茲得初印精刻佳本特點石精印爲三冊共一布套定價大洋七角 上海望平街有正書局及北京南京天津蘇州分局同啓

（競舞臺陰曆七月十六日戲）

價目注意

曹甫臣　劉漢臣　張德祿　張連生　馮子和　夏月潤　毛韻珂　夏月珊　周鳳文

驚禧波蘭亡國慘

（競舞臺陰曆七月十六夜戲）

價目注意

趙文連　張德祿　張連生　周鳳文　夏月珊　毛韻珂　夏月潤　馮子和　夏月潤　趙文連

法門寺　英雄反正　白水灘　孝圖　改良　殺子　報

（法界迎仙鳳舞臺男女合演）

七月十六夜准演

劉峰昇　張福寶　小吉瑞　小菊芬　金鳳雲　媚香樓　四盞燈　小連環套　菊芬

放曹　捉　放牛

杭州第一舞臺

七月十六日

小東生　小喜祿　水上蓮　陳永奎　趙月來　龍幼雲　小金女　于振廷　林鬘卿　小禿扁

花　湖　起解　賣油郎

（民國三年九月五號）（夜戲）（舊曆甲寅年七月十六夜）

小桂芬　于振廷　小金娃　陳永奎　趙月來　水上飄　小喜祿　于振廷　林鬘卿　趙月來

大泗洲　城　新　茶　花

大舞臺十六日特別拿手好戲

小桂枝　李春來　三麻子　七歲紅　張雨亭　呂月樵　沈韻秋　趙如泉　賈璧雲　眞小桂芬

鳳山　迷人館　刺湯　鐵頭山　斬黃袍　內縣令

（大舞臺十六夜准演拿手好戲）

七歲紅　李春來　呂月樵　眞小桂芬　賈璧雲　趙如泉　小達子　呂月樵　七歲紅

泥馬渡康王

大舞臺

七月十六夜戲

全部藝員重排歷史新戲

三四本

渡泥馬康王

丹桂第一台永記十六夜戲價目表

特別包廂八角　特別官廳八角　頭等包廂六角　頭等正廳五角　玻璃包廂五角　二等正廳三角　三等客座二角

譚嘉倫　蓋春來　潘月樵　趙君玉　蓋天　小楊月樓

硃砂痣　金錢豹　汴梁　殺宮　四杰村　李陵碑

寶善街丹桂茶園

七月十六日戲

高榮奎　桂云峯　馬勝奎　趙鳳雲　趙素雲　小奎官　（趙紫雲）　陳飛珠　趙鐵山　張文艷　金菊花

斷后　雙合印　審　刺客　砂痣　（反安長）

七月十六夜

趙鳳雲　楊文奎　張文艷　（趙紫雲）　小奎官　恩曉峯　趙鐵山　張文艷　趙紫雲　十三旦　小奎官

大戰　皖城　現（十八批）　形　記

羣仙茶園十六日戲

小云仙　小黑燈　小長庚　小桂官　小桂芬　小蓮英　朱瑞云　陳長庚　陳彩霞　正草上飛　（上仙）　（一仙代）

華文武　賽勝奎首　割髮

七月十六夜戲准演文武名角合演好戲新添油畫佈景

陳長庚　花鳳仙　小蓮英　蓋七省　陸月樓　草上仙　翁梅倩　露蘭春　草上仙　紅菊花　陳彩霞

鵲橋相會

鏡花戲園

十六日戲

林芳錦　胡鳳林　趙虎豹　陳兆峯　陳巳秦　史亦奎　周昌順　裘湧棠　錫子和　張寶香　俞大宗　秦玉瓶　洪春岱

全本　畫容　扇

七月十六夜准演拿手好戲

史亦奎　林芳錦　小鳳彩　陳小貴　裘湧棠　蓋天寶　潘得勝　胡鳳林　楊子和

下河東　三岔口　獻　昭君

民鳴新劇社

電話三一四一

滿台五色電光燈彩新添五彩奇巧布景

每日夜加演最新中國活動影戲

最優等全體社員合演

七月十六日星期六破鏡重圓

七月十六夜准演孽鏡冤

第一臺永記公司十六夜戲價目

雙處　海棠　張德　唐靜　朱素　譚嘉　蓋叫天　小月　潘君　趙春　蓋來

取紅　俊　庵　雲　倫　（楊月樓）　樵　玉

春柳劇場

七月十六晚禮拜六

准演偵探劇

奪嫡奇冤

春柳劇場

電話四九九〇

英大馬路東口三歸

夜戲特別五角頭等　日戲二角

七月十六夜准演

奪嫡奇冤

精製銅版鋅版

此二種版皆用照相法與腐蝕法而成爲近今美術中之要品色澤分濃淡者如照相畫圖之類宜製銅版明晰堅緻耐用每方可印至數萬張且可與鉛印活字同印故報館廣告商標之類宜製鋅版

上海望平街有正書局啓

日本第一國手

股票交通公司

京都天寶

玉容散

便宜電燈引擎

演影戲者鑒

啓者敝公司現存影片甚多內有中國影片亦有外國戲片…

亞細亞影片公司

惠羅

南京路十二號

女式皮鞋尤爲特色其餘如倫敦巴

本公司秋初大發賣第一星期所有各貨物間內一切貨物皆係新奇出色之貨惟各貨之價目皆甚爲便宜且有較之原價爲廉者本公司所售各種時樣

切裝飾品甚多此外尚有各種綵綢等貨不能盡述尚祈各界男女惠顧諸君駕臨觀覽爲幸本公司夥友皆能操華語接洽也

惠羅公司白

時報第四張

今天四大張

中華民國三年九月五日星期六
舊歷甲寅年七月十六日

中英德法日 五國語言合璧

殿以中語綜合五國[illegible]三十八類都凡六千餘言[illegible]所必需[illegible]之要已搜括無遺學者得此一編既可研求一國之語言又可旁通[illegible]國之語言[illegible]四用[illegible]合語[illegible]中之巨擘[illegible]合璧之所[illegible]每册五角

[illegible]首英語次法語次德語次日語[illegible]斯一書而得

上海有正書局謹啟

轉弱爲强

軀壯健日增一日與向之弱不禁風者如出二人

上月接福州福寶施錫採君來函節錄於下○[illegible]台鑒僕於去臘初二日幸得一雄[illegible]肥白[illegible]原其故皆貴室如意丸之力也[illegible]精神[illegible]可支撐而[illegible]下[illegible]大瓶[illegible]完[illegible]神氣完足[illegible]夜不起[illegible]功力之神速可知乃[illegible]意丸之實驗即由[illegible]二大瓶[illegible]補身計[illegible]爲嗣續計也[illegible]藥未服完[illegible]厄運退而佳運來今果天從人願晚年得子爲是[illegible]贈賀貴乞登報[illegible]上海河南路廣東彭壽堂啓

附價參茸海狗精補血生精如意丸大瓶四元小瓶二元如意酒大瓶八元小瓶四元單料均減半

弟[illegible]拜手

外埠函購郵局最妥○本廬分設杭州陳列所天字號○南京花牌樓○天津北門外獅子胡同忠成錢內

參茸珠丸 海狗腎汁壯陽廣嗣金丹

不回天再造健如龍虎乃於出而問世此丹專治老年陽萎少年陰虛以及精竅不固見色流精未交先洩交不堅久甚至腰部酸痛及耳目昏眩神思恍惚百體委頓無[illegible]症服之[illegible]可言[illegible]之[illegible]火[illegible]

先聖云工欲善其事必先利其器[illegible]丸之[illegible]

上海 崔氏瓣香廬

[illegible]

保光廸啓事

近因天時炎熱前定午後門診時刻適爲烈日正中之時殊與來診患者不便茲自本日起改定每早門診八點鐘起十點鐘止午後三點半起五點半止餘時出診

電話一一八九 診所 [illegible]

佛學叢報

自十三號起改章通告

啓者本報已出至十二號全年滿足茲自十三號起改爲兩月出報一册每册三角全年六册定全年者大洋一元五角此啓

第十二期出版

每册三角

▲要目 圓門論 維摩詰所說經講義錄卷二之下 法性宗明綱論續 法性宗之東來 佛教之希望 釋迦如來眞身舍利來歸記 上海頻伽精舍大藏經流通處廣告 育王寺慕蓮養心堂緣起 中華佛教總會呈請大總統保護佛教並送章程文 日本大正博覽會觀江西龍泉寺某禪師遺蛻記 世界宗教不同之要點 釋迦牟尼佛像 善才南詢華嚴海因緣序 名山游訪記 孟達雷之阿拉根塔 批哥塔 朗鳳禪師未焚身前五十餘歲時之肖像 日本大正博覽會之肉身坐化像 ▲圖畫 地藏菩薩像 [illegible] 妙空和尚肖像 妙空和尚墨蹟 普渡山頂石刻字

上海望平街 有正書局內 佛學叢報社啟

包愈立止遺精聖藥

京都天寶齋凡購遺精藥必須認明牌號此丸有中流砥柱之力挽回造化之功確保普天下第一靈丹如不效驗原洋奉還

凡患遺精之症皆由腎水虧耗相火妄動或思慮太甚酒色過度以致心腎不交無夢亦洩見色即洩夕之面黃肌瘦腰腿軟四肢無力虛損勞傷由此起矣若不[illegible]治[illegible]來根深蒂固[illegible]者實少本齋深悉病源覓得異人秘方名曰純陽必愈丸專治遺精滑精有夢無夢精冷精薄等症服之奇功立見當日可止明知精爲一身之根本精神充足則身體雄偉百病不侵如患遺精即陰虛腎虧之病作矣此丸[illegible]大補氣血諸病不侵精神倍足殆後一舉成孕添嗣之[illegible]預設可待每盒洋一[illegible]上海二馬路西[illegible]里內石庫門內京都天寶齋啓

丸功能固精[illegible]者二盒包愈重者一二料除根永不再發[illegible]元每料六盒洋五元○如外貼遺精膏收效愈速每張洋七角雙方並用功效益彰

石谷生平臨宋元十二景

五彩珂羅版精印 第一精品

此册乃瑤華道人舊藏後歸臨川李氏近爲龐君萊臣以二千餘元得之誠爲石谷生平第一佳構每頁有瑤華人及道舊諸[illegible]曹文埴沈初劉墉鐵保[illegible]國治錢載等諸詩跋茲用珂羅版五彩精印與原無異每册定價大洋二元八角

分發行所 蘇州[illegible]有正書局 南京[illegible]有正書局
總發行所 上海望平街有正書局 北京[illegible]門有正書局 天津東門外[illegible]

治愈咳嗽吐血來書道謝如左

何東升君玉照

兜安氏大醫生道鑒鄙人六世知醫心存濟世故在定邑頗有微名求診者日不暇給不無稍勞心力致有咳嗽吐血之症每自擬方進藥雖可奏功屢欲復發去夏幸蒙敝友指示得購大醫生所製之補肺聖藥數瓶服之果獲奇功至今一載有餘未見復發足徵大醫生仁心仁術製造精良是以特將貴公司發售各種良藥逐一試驗對症用之罔不獲痊鄙人得以利已利人皆賴大醫生靈丹妙藥之功也爰肅蕪函並附小照聊作保證藉誌謝忱專此即頌台祺 浙江定海醫士何東升謹謝

兜安氏補肺聖藥

風邪入肺鼻嚏繼乃咳嗽甚至寒熱此藥性和味甘凡男婦老少有患傷風咳嗽氣逆痰喘破聲失音者服無不效癆咳更宜

商標

各埠大藥房均有出售每瓶洋一元六角打洋六元上海北京路十五號兜安氏西藥公司啓

前清十二朝皇帝真像

此像係描前清宮中所藏清太祖清太宗順治帝康熙帝雍正帝乾隆帝嘉慶帝[illegible]

本埠新聞 紀事

◎上海之關於奧塞戰務消息（三十五）

▲四日字林報云江蘇巡按使電財政部內務部農商部現為維持大局保守中國中立起見上海道尹曾與總商會商酌向外國銀行借欵六百萬兩以備貨物押欵之用或向交通銀行中國銀行通商銀行借二百萬兩以維持各種絲業倘及今不思扶助商人恐失業工人有擾亂治安之舉動以上兩種辦法請擇一種以便照辦云

▲三十日長崎日報云日本第二艦隊總司令于星期五日報告敵人海軍于上一日（星期四日）為該艦隊全力所壓迫即不見德國戰艦蹤跡（大約已退入青島海口）

▲當接戰之際日艦數艘受伊爾鐵斯及其他陸上砲台砲火之猛轟但未受損失

▲昨晨九時海軍總司令部又接該艦隊總司令報告謂自二十七日宣布封港以後即晝夜嚴密巡察黃海航路平安該總司令頗為滿意云

◎巡按使關心教育與商務

▲致北京教育部電

歐西戰禍延及東亞青島特別高等專門學校既以兵事停頓上海德文同濟醫工學校亦有不能開辦之勢在兩校固為時勢所迫而失學者皆係我國學生勢不能棄從愆置現在同濟一校由上海地方學界暗商設頒訂定開校辦法協力維持青島失學之生倘能暫附該校修業似尚合宜此種計畫該校能否辦到尚不可必擬請大部先定方針迅予見復以便就近設法辦理無任盼切韓國鈞勘印

▲致上海楊道尹電

徐電悉時局艱危惟在官商一氣互相維持庶秩序能安國基可固所陳極是漾日得鄭鎮守使電即由本使宥電轉咨政事堂暨各部速轉中交兩銀行出面抵借以實信用較足成數可增俟有復到再行電知宥電楊另抄郵發巡按使韓宥印

◎會丈局接收後之辦法

滬海道尹公署奉中央命令與駐滬領事團訂立條件將會丈局正式接收改派公署中樂前財政科長為該局局長等情已紀前報茲悉該局自光復以來至接收日為止所有填發契據計有八百餘號當時領事團以此項契據由局直用關防權宜給發似與道契不同將來恐失効力須由道尹名義重行倒換刻由楊小川君將此項道契式樣呈部核准由該局長照一面與楊君照會各領事俾飭各洋商持契赴局倒換並在租界範圍之內不得轉換道契所有該局辦公處地點經前外交部核准以滬大境北地前謂出使行館左旁房屋為辦事之地到任局長以未接收時本無管束現既正式接收[illegible]為中國政府之代表須大加整頓以維現狀云

◎中央對於絲茶棉之維持

滬上各絲廠及絲茶各業因歐洲開戰貨不流通資本難以周轉由總商會周董等電請中央設法維持經財政部派次長張佑彬君會同楊道尹及各業董預為籌善得基金五百萬兩足敷至本年陽歷十一月之用昨財政部周總長又電致楊道尹及中國銀行長宋君部派財政員陶君會同上海絲茶棉各業廠行號所月來積有貨物若干與外商訂運出口貨若干現一月中須墊資本若干逐項確查報部查核由中央担負維持切勿稍延恐滯市面云

◎填報押欵之手續

滬海道尹楊特派交涉員楊小川君昨奉財政部飭轉謂此次維持滬市金融及各業抵押各欵業據該道尹電呈在案至已成之欵仍應按照下列各項詳細填報以資考核（一）借欵或押欵名目及其成立日期（一）額數及利息（一）有無抵押物品及担保物品（一）抵押物市價及現欵（一）交欵及償還日期（一）已交欵及未交欵若干（一）附件說明

◎密謀舉事之又一說

江甯將軍署近接統率辦事處密電內開據探報稱逆首孫文刻由上海復圖某國現與黃興等議決乘此歐西開戰時期分派黨羽回華起事茲偵悉各亂黨機關已接孫黃密函通知業經派定何海鳴胡維世陳炯明張堯卿熊大悲柏文蔚韓恢白逾桓陳其美高廷福鄧文輝劉漢朱超等分往東三省粵湘鄂皖蘇甯長江各埠運動軍隊密謀舉事呈請通電各省妥為防範等語除分別電知偵查緝分飭所屬嚴防等因現聞甯省軍署昨已通飭上海軍界各機關一體查緝矣

◎且看精密偵緝員之手段

江甯宣武上將軍馮國璋因近來時有偵探報告亂黨匿居上海租界各地方秘設機關密謀作亂某地某人非不言之鑿鑿乃一經照會領事團要求查緝輒謂並無其事殊非核實之道當經嚴飭各偵探此後對於租界匿跡黨人務須確查實報在案茲復據駐滬偵探報告謂亂黨自歐洲戰事發生後擬乘間謀亂紛紛內渡勾集滬地租界一隅現已設有機關至二十餘處之多擬舉設立地方及主任姓名請為飭拏前來馮上將以前項偵報是否屬實亟應調查明確以憑照請領事團協緝辦日昨特派本府精密偵緝員王某等來滬按照所報地點姓名切實覆查稟候核辦云

◎探報亂黨之舉動

上海鎮守使鄭將軍昨據使署軍探報稱現由某國來滬各亂黨重要人物匿居虹口法界等處私設機關密謀甚亟且有分赴南京鎮江揚州蘇州太湖浙江溫台等處聯絡匪乘間起事陳其美等在上海總機關應付各處亂軍械等情一節若據報以現當歐洲劇戰之際而青島已在開戰若亂黨運動外人實我無力維持中立或藉口派兵保護商業則大局不堪設想除電各處嚴防外飭令各該旅長轉飭所部各軍嚴加防範以遏亂萌云云

◎宣諭戒嚴後之辦法

現駐製造局之步兵第七旅臧旅長近因駐本上岸嚴飭以亂黨蓄意謀軌希圖運動軍隊應即戒嚴等因奏[illegible]將整頓軍紀現已嚴定勤務規則二十二條除通知各該營士兵遵照外並飭由各連長將所定勤務規則宣諭各士兵略謂爾士兵等或在崗位或奉差偵探遇有形跡可疑及其所攜物件倘見窯重者即行阻止詳細詰詢如無辦物即行放行倘遇本旅所管各營士兵行至西柵及碍道兩處以外者應由崗兵詢其有無通行記牌如將本所給通行出入之小木牌呈驗准予放行倘無此牌即是私出應即攔阻現因謠言蠭起恐有亂黨藉端擾搶尤應擦洗清潔遇有緩急易于擁敵夜間巡哨均須備足子彈如在深夜見有本旅軍隊經過崗位須先詢其口號是否符合在崗士兵如遇人民經過必須詰其住址現往何處晚間十時以前尚可通行十時以後禁阻交通無論日夜如有東洋車駛入高昌廟防線以內應由崗兵檢查有無海陸軍警察隊所給執照如無此照不得放入夜間十時以後不准駛入各該崗兵所管區域如有空房應於夜間即將所帶電燈燃照以防匪類藏匿店鋪商民及住戶居民除原住該處門牌載有姓名准予住宿外外來親友禁止寓居湄江沿灘夜間不准船只近泊灘岸遇時應由崗兵驅逐高昌廟一帶所售食物各鋪如有提送吃食各物行進製造局大門時須由崗兵驗有海陸軍警察隊所給出入證券方可放入以杜匪類混入旅部所轄官佐人員出入局門均須領有旅部出入証牌倘無此牌概行攔阻防線以內商鋪住戶喜慶婚喪不得燃放爆竹如違即由崗兵拘罰云云

◎北軍並未來滬

上海鎮守使鄭汝成君遞閱報載江灣虬江橋等處調有北洋陸軍四營駐紮該處等語鄭君以北省現因青島交戰派軍駐守中立並無北兵開赴南省之事當即派探前往查察茲據查得前項調南之軍毫無形跡全屬子虛昨已據情報告鄭君核奪矣

◎扣留赴港之德商

本埠招商局致遠輪船日前由滬開赴廈門汕頭粵港等處乘有英法國總領事派人六名內有一名乃德人僑扮竄過各關均未察出迨該輪行經香港停泊當由海關英人察非法人上前盤詰該德人語言縣於德音始悉有異故將該德人拘留看管事為上海德商某洋行所悉以該德人係關于商業要事赴廣並非含有國事性質現正拍電港督要求釋放云云

◎測勘退讓路線

本埠小東門內方浜填築將下岸房屋退讓改建開闢馬路定第七段現第一第五兩段均已遵照實行各情已紀本報昨日工巡捐總局長朱壽丞君飭派路政員一人率同測量工匠六人至第五段侯家路陳市安橋一帶測勘路線明白繪圖呈報朱局長核示以憑劃定退讓之地多寡而該處各租戶現已預備退屋搬遷矣

◎關提亂黨嫌疑犯

上海鎮守使偵緝處稽查員李某吳某于上月二十五號在西門外拿獲亂黨嫌疑犯周某一名解經軍法科訊據供出同黨黃忠英去年六月間製造局一役曾隨亂黨攻擊後復逃至吳淞在居正處充當衛隊正目對于[illegible]一事伊亦在內現在甯滬充當警察教練員等語當經軍法科長派遣軍事稽查員前往南滙將黃忠英關提現已解交鎮守使署飭發軍法科押候提同周犯併訊究辦

◎眼線靠不住

向充拘捕亂黨之眼線人洪桃近為上海鄭鎮守使訪悉洪桃已入亂黨現欲謀軌曾飭偵緝處查緝在案茲由偵探員將洪桃拿獲於昨午解送鎮守使署請究

◎電車公司進行觀

華商電車公司經理陸伯鴻君前與法商電車公司商議訂定華法通車合同稟准滬海道尹在案茲悉華電車公司業經在十六鋪將舊軌道接就該事且電車尚未通行惟華界民國路裝設軌道實行通車業已正在從事現從十六鋪集水街起沿小東門至福佑門城一帶車軌均鋪設雙軌工程將次告竣全路大約本年冬間可一律完工開車通行云

◎朱友梅實為盜首

浦東西溝地方張瑞英家前被盜刦並遭殺斃三命案內先後拿獲盜犯顧掌生殷金屏趙阿根陸仁堂等四名解由縣暨警察事務所奉飭併送鎮守使署訊辦在案茲悉警察長查得是案中尚有要犯朱友梅一犯漏網在外是以即飭偵探沈阿根王桂生等前往浦東將朱拿獲押解到廳收押候訊昨奉王司法科長升坐會提朱友梅至案供稱本邑浦東人今年三十五歲前為耕種向來安分不敢為匪求鑒王君服飾至再始供認搶劫張瑞英家之案由小民發起前往搶刧砍斃張瑞英等亦係小民所為惟共同之人共有六人現均奉拿到案哀求恩典王君得供飭令還押遂據情禀復縣君轉禀縣知事洪伯賢君以該盜朱友梅供認行刦傷斃事主不諱罪無可逭況此案已歸軍事範圍辦理遂令備文移送使署將朱押解鎮守使署請照軍律懲治

◎誘姦處女

▲軍棍二百 ▲皮開肉爛

住居青龍橋之崇明人張士華前為伊子阿大聘媒聘定同鄉人朱士榮之女阿梁為媳自幼過門童養刻已女年十五稍有姿色竟被貼鄰車夫袁春江時常勾引遂于前晚七時乘其翁姑外出闖進將該女摟抱牀間欲行非理適張由外歸來頓然撞破立即扭送第一分署控究經署員劉樹棠飭傳張子阿大並女父朱士榮等到案升坐審問理由被告袁春江供年二十四歲實因借取脚盆被張阿指姦情該女阿梁供袁來誘言觀劇為名致被摟抱求歡將[illegible]拉下幸由翁回家撞破餘言含混劉署員以其誘姦處女不法已極立飭[illegible]長施下重責軍棍二百下皮開肉裂叫苦不已始着拘留候示該女交原子領回管東

◎紗業包捐之否認

前紅十字會坐辦江趙丹代管瑞奎向財政廳認包紗捐經紗業不服取消劉管認財政廳長處分違法向巡按使提起訴願茲將駁回書第二號錄下

▲主文 本件訴願認為無受理之理由應即駁回

▲事實 緣該商管瑞奎以向業棉紗請認紗稅願照舊額年繳稅銀八萬元之數加認四成計銀三萬二千元每年實繳銀十一萬二千元以一年半為期由江趙丹與蔣聯長商妥呈奉批准在案當即遵批開具志願保証書連同預繳一月稅欵計豐裕莊票銀一萬元於五月三十號送送上海稅務公所以所內無人於三十一號到所照繳時朱所長仍未在所當將志願保証兩書及一萬元之莊票繳存陳委員收下陳委員屬俟見朱所長面取收條一號見朱所長又云交卸在即斷辦不及須移交新所長核辦並囑令將繳存各件帶回二號接到朱所長通知書取消此案仍令舊商開濱章認辦該商以加認紗稅自奉批准後即與同業訂定股分措足資本並將租房雇船聘用司事巡役等事一律辦齊一面遵批開送志願保証書並預繳稅欵送到所呈繳延不收受致誤限期並非遲延不繳而通知書中抄準前國稅廳訓令即以時逾半月未據呈繳為取消此案之處分該商不服該廳之處分認為違法因訴願到本署

▲理由 查此案業據財政廳蔣廳長詳據辯明書來稱其辯明理由以該商管瑞奎請加認紗捐呈內一則曰向以棉紗為業再則曰業紗言紗同業經認本為定章所許准備調查該商並非紗業且六月一號實行接辦之期為該商所承認遲至五月二十九號押欵及志願保証書等無一繳送時舊商亦願加認因成故取消將商仍准舊商認辦本使覆核廳長所持理由極為正當而

華泰洋行 本行新由英國名廠運到經緯儀水平儀手水平儀[illegible]紙紙嘜布繪圖紙藍白曬墨等紙[illegible]新貨不及詳載如蒙賜顧請至[illegible]江西路念九號[illegible]華泰洋行白

美影照相特別放大 價目 [illegible]

華泰洋行

本行新由英國名廠運到經緯儀水平儀手水平儀繪圖厚紙經緯面紙藍白曬圖紙等紙蠟紙布繪圖顏料墨水鉛筆器具字丁規三角尺繪圖板以及鋼捲尺鋼捲尺一切新貨不及詳載如蒙賜顧請認明江西路念九號不誤　華泰洋行白

專治小腸氣立刻見功

小腸疝氣之病治療紛紛如欲立刻見效實屬其難惟本堂所製之小腸疝氣膏與方大殺速與衆不同專治七種疝氣無論陰囊腫脹陰核偏墜諸醫束手痛苦難堪如將此膏貼於膀胱之處陰囊立刻縮小其患若失氣與服藥如飛雖十年老症無不藥到病除屢試屢驗百發百中誠治疝之絕世妙藥也每張一元如內服神效疝氣丸可斷膀胱疝寒濕之氣一掃而空愈後保不再發一試便知

每匣一元中匣二元大匣四元〇郵票認明上海河南路三層樓房彭壽堂七號洋交易遠埠託郵局匯銀函購外加寄費一成原局回件無誤〇

民影照相特別放大

價目　注意

滿打七元　十五寸二張　六元　加印每張二元　添印　放大照像價目　滿打十元……八十寸每張價洋五十元……本館並能精製銅版及珂羅版價格克己

決定駁回如主文

（前略）於國稅商情亦能兼籌並顧該商胃認紗業呈請加認紗稅已屬有心認繳而於呈奉批准後遲至五月三十一號始行遵繳稅款須復以上海稅所延不收受爲詞尤屬不合須知業外認捐本爲部令所不許既經查明該商並非紗業自應遵令取消前案且官廳對於認商在押款未繳証書未送以前尚在未經認定時期該商遲至五月二十九號未將押款及志願保証書送繳上海稅所雖奉批准有案條件未備不得謂已經認定該廳爲慎重稅款起見或另招他商或仍准舊商加認本有完全自主之權斷非認商所能干涉蔣總長此次取消該商前案正係慎重部令體恤商艱何得謂之違法此案仍應遵照蔣廳長原處分辦理本使認該訴願爲無理由決定駁回如主文

◉**中元節加意查察**

淞滬警察廳長徐國樑迺因歐洲各國爭端甚熾亂黨乘機紛紛回國伺隙潛上希圖死灰復燃謀爲不軌等情乃昨日即陰曆七月望日節期邑廟燒香迷信之輩必多誠恐黨匪宵小乘間竊發故即飭派偵緝隊全班隊士分投該廟及新老北門華法交界等處嚴密偵察並飭知一區二分署署員王金山着即派警嚴加防察王君立即加派巡長兩名二班計兩班專在邑廟各茶肆中查察如有形跡可疑之人當即盤詰來歷稍有不符立即拘究訊辦云

◉**盜匪押解來申**

浦東東溝附近搖船灣地方張惠洲家被刦案內拘獲之盜犯黃木生等三犯由地方檢察廳訊供收押候辦一面仍飭嚴緝逃犯在案本月一號張子張和尙因事在南滙與紛刦伊家之盜匪張掌林途遇扭控該縣知事署備文來申請爲派警前來關提歸案訊辦等因上海地方廳汪檢察長即派法警韓嬌生持文前往南邑投文之下當將盜匪張掌林及原告張和尙等於昨一併押解到申稟奉汪廳長諭令收押原告着在外候示

◉**拘獲三十六個黨之一**

商人張總祺前日由原籍乘輪來申昨在實碼頭起岸之際被三十六個黨中匪徒朱少卿乘機將張所帶之行李中皮箱等件提取而逸當爲張覺察等追獲解送第一區警署奉飭併送地方檢察廳請究查滬南十六鋪實繁大建等各碼頭近有三十六個黨匪徒專以攫取來往搭客物件被害者不知凡幾該黨黨魁坐享利云

◉**限制發給護照**

楊交涉員昨接韓巡按使飭開爲飭知事准黑龍江巡按使咨開案據瑷琿路交涉總局詳稱據滿洲里鐵路交涉分局于專員家銘詳稱查近來湖北等處游民攜男挈女內省到滿者數見不鮮擬以打花鼓鬻紙花爲業驗其所持護照均係江蘇等處交涉員所發此等游民由內省而來其照費暨川資等項已費不貲如准其出口則將來資遣回國之事恐仍不免籌思至再惟有將該游民等所持護照一律扣留婉諭遣回別謀生計並請轉咨江蘇吉林公署飭知交涉員嗣後限制發給出口護照等情由該總局轉詳前來查流民出境有傷國體憑確外交部咨准駐比李代表暨留比全體學界函請嚴加限制本省業經批定限制出口護照暨取締辦法通行各屬遵辦各在案此次湖北游民聯翩而至均爲無正當營業該分局專員一律扣留諭令別謀生計係爲保全國體起見自應准照辦理應請貴公署轉飭交涉員嗣後凡遇出境人民請領護照務須查明有無正當營業奉勿率行給發以免日後資遣爲難除批示外相應咨行貴公署請煩查照轉飭遵照可也等因准此合亟飭行該交涉員遵照此飭

◉**公產經理處致警廳函**

本邑公產經理處副理張信昨致淞滬警察廳長徐國樑並司法科長李啓人云頃據經理員郭少文報告敝處經理滬南馬家廠多祿存公產房屋被管房人周柏生擅收定銀租與顧姓發生屋架等語查管房人胆敢不告知經租員私自租出實屬荒謬已極其中有無別情一經嚴訊不難水落石出按律懲究敝處以多祿里房屋係全縣積穀公產值此盜匪充斥凡來租房均須訊明來歷有向市的實鋪保並地甲蓋戳方許搬入慎之又慎無非爲杜絕宵小起見乃該匪徒竟敢于市區城內溷跡公產處北歇攤技倆良用寒心現在該處自求新橋起至老馬路止開作出路前經函請工巡捐總局飭匠興築預計該項工程告竣不遠應請貴處安設崗位派警巡邏以保治安而維公產俾匪徒無所托足地方幸甚相應函達敬乞察照施行實紉公誼云

◉**研訊持刀謀害案**

滬西靜安寺附近晏芝路十號居人蔡桂林控住居對面十三號門牌之仇阿五於八月十九號下午持刀砍去伊之右手小指並傷頭部後背希圖謀害生命等情業由捕房將仇拘解公堂訊判押候原告傷愈再核在案昨晨由廨研訊原告蔡桂林延葛爾來律師上堂聲稱被告初次到堂供云原告過姦其妻憤恨所致一語殊不可靠此非實因被告於二月間向原告借用值價洋一千元之方單一番向人抵押洋元嗣因原告索還致起口角當時曾經王瑞隆從中調處後來原告因欲至虹口小菜場擺設攤莊遷是以向房東仇阿四即被告之兄退租遷移豈知被告乘原告在家熟睡之際乃竟持刀圖害應請嚴究並據見証王瑞隆上堂証明兩造糾葛從中調處情形訊之被告仇阿五亦延沃沛律師到堂辯稱八月十八號被告因至南翔收租離開上海距原告乘伊妻已回浦東母屬被告又不在家乃於是晚七時闖入被告臥室將被告之妻陳小妹（即仇陳氏）強行奸汚翌日被告歸家陳氏訴明被欺情形正在忿恨時因原告後向陳氏調笑適被被告撞見以致用刀將原告砍傷等語又據陳小妹（即仇陳氏）投稱丈夫出外後因身子不爽在房安臥家中雖有十餘齡之兩孩然其時均在外納涼並不在房不料原告入而猥心突然闖入一手掩住我口一手扯去小衣當因正在寒熱無力爭持且因顏面攸關以故事後亦未聲張迨至丈夫歸家不得不將其情訴知云云又據被告之兄仇阿四上堂證明阿五並無向原告借用方單之事又據包探王桂亭上堂禀明是日由七百念七號上差華捕將被告拘至捕房即奉捕頭飭令往查兇器見兩造住屋中間之小弄內及原告之屋內均有血蹟數點兇刀係在弄內找到等語代理襄讞會廨堂君核供商之英領卓君以時已過午飭仇還押候下禮拜一再訊

◉**尙賢堂星期會之預誌**

明日星期又爲法界寶昌路尙賢堂開會演說之時間定于下午五時特請王文典君赴該堂演說和平主義與宗教之關係王君亦素主張和平者屆時演說想必有針對時事之議論也

◉**有則改之**

上海鎭守使鄭汝成君昨奉宣武上將軍馮第五八三號飭開爲飭遵事案准陸軍部咨開查各部總長名稱載在約法軍事機關中有稱總長者應一律改正以示區別一案業由本部呈奉大總統批呈悉軍事機關中如有總長名稱者應即一律更改以示區別即由該部查明分行遵照等因並抄粘原呈一件到本上將軍准此除分行外合亟飭仰該鎭守使一體遵照如有總長名稱即便更改呈報核辦此飭

◉**通俗宣講社定期開講**

本埠通俗宣講社以刻下天氣漸涼講務可以照常進行爰定於本月六日即舊曆七月十七日午後二時假座大南門外中道橋南貧民半日學校開第五十一期宣講會敦請俞君元爵宣講勸儉儲蓄之利益印送宣講勸用國貨爲君雲韶宣講內國公債之原由袁君頌豐宣講中立條例凡各界往聽宣講者概贈書券一份云

◉**逃兵押解來滬**

逃兵白雲群即白耀卿因竊快槍七桿偸運往蘇被獲由上海縣鎭守使派委副官方君等赴蘇面商倣道尹請爲解滬等情已誌昨報茲悉倣道尹以該逃兵白雲群及崔小順子所竊之槍旣在滬上軍隊所失應准飭交來員押乘淞雲當平兩小輪于昨日午前八時已將白雲及崔小順子等男婦六名一併解回上海鎭守使署訊究矣

◉**搶客攫取熨斗**

傭居滬北海甯路向爲保險搶客之鍾增揚身穿羅紡長衫手帶金戒行爲頗形闊綽于前日午後至小南門內俞家弄某成衣店詐言定做新衣爲名乘間將作檯新熨斗一隻攫之飛奔出城被學徒王阿大追上喊捕經站橋崗警鳴警追拿鍾即奔進該處佛閣街向丙鈞玉弄逃出向北逃至水神閣地方遂被第一分署境內崗警截獲將人贜解送該分署即由第三分署警察投報前情請即帶回城內第三分署歸案究辦經劉署員准給該警帶回

◉**學務員被控**

上海縣法華鄉學務員朱伯華前日被人赴滬海道尹公署控其年輕少識辦事不洽輿情楊小川道尹以事關教育所控各節應實應須澈究刻已批令洪伯賓知事詳細查明秉公具復矣

◉**城濠丈放局之通告**

上海城濠官產丈放局通告云爲通告事照得上海北半城之濠舊租戶自必執有前清帶諭及租照或前城濠事務所拆屋憑單在案現在本局定地各戶自應將此項憑單呈驗着于九月四日起即（舊曆七月十五日）限止至九月十日止即（舊曆七月二十一日）仰定地各老租戶一律帶同前項憑單來局呈驗以憑造冊如逾期並不呈驗及并無上項憑證者本局概不承認其爲老租戶特此通告毋得自誤切切此告

◉**新委　淮北鹽務會辦**

前報紀部派員周爾楫君來申會晤楊紳商維持滬市等情茲悉周即財政總長之弟前日來南持總長公函先赴寧謁見韓巡按使後由寧來申刻已由韓君委爲淮北鹽務會辦前日又至洋務局報告一切矣

◉**追悼陣亡兵**

步兵第七旅臧旅長以去年亂黨攻擊製造局時各兵士奮勇拒敵以致當場陣亡正目石永興等七名茲屆中元令節故于昨晨在砲台設祭追悼並飭僚十三團及各營官兵戎服齊集致祭舉行三鞠躬禮以誌紀念

◉**盜犯解送鎭守署**

搶刦浦東陶滿樓張瑞英家案內之盜犯朱官梅一名曾由上海縣知事署偵探緝獲昨經洪知事飭將所獲朱官梅一盜於午後三點時解送鎭守使署訊辦

◉**以後不准虐待**

住居阿拉白司脫路一百七十號門牌吳榆臣家十六歲婢女彩鳳因與同居婦人楊陳氏家十五歲婢女沉香均遭主人淩虐乃于前午後偕至蘇州路河畔投河圖盡幸經警見設法援救送入捕房由捕頭詢明前情飭令解送公廨昨晨由探傳同吳與楊陳氏將兩女解奉中西官逐一研訊之下以兩女均已父母雙亡無家可歸因判吳榆臣與陳氏着各交五十元大洋並保分別將女領去以後不准虐待如敢故違定行着交到案嚴辦

◉**感羣社演習新劇**

上海工巡捐總局局長朱壽丞君昨日接淮淞滬警察廳徐廳長咨文云爲咨復事前准咨開案查滬沙場地方果育堂內有開設感羣社新劇場未領執照實屬違章咨請飭查明確並希見復等因到廳准此當即飭知第二區第二分署署員查明具復去後茲據該署員王金山復稱奉飭前因遵飭巡官夏雲昇帶同巡長李元前往感羣社詳細調查是否開演觀客約有若干去後旋據該巡官等報稱詢據該社經理王之錦訴稱該社仍在練習尙未正式開演俟編練純熟自當請領執照懸牌開演並坐會泉每逢練習時間略有觀看之人皆係該社友眷屬左右鄰居人等旣非正式開演亦未收取劇資等語據此巡官復查該社場內佈置尙欠完備亦無售票處所察其觀客約有數十人之多坐立不一等情詳復前來除批示演習期內禁止任人觀看外相應據情咨請查照爲荷此咨

彈　園

◎域　內◎

○行竊木棉　蘇進發前日手攜木棉二大包在馬路地方行走爲地方警察查見以其形跡可疑上前盤詰言語支吾將蘇拘解第二區警署奉區長訊得蘇所攜之花係行竊而來遂備函連同人臟併送地方警察事務所訊辦奉飭移送地方檢察廳奉檢察官預審之下判押候起訴審判廳判決究懲

◎南　市◎

○小工失足而死　江南造船所小工梁順林昨晨因在塢中開放滿大商輪修竣出塢距料失足墮入塢內致傷頭部腸裝流出而斃陳所長憫其慘死特捐洋二十元以作棺殮之費

◎英租界◎

○汽車違章疾馳　汽車夫徐榮生因在南京路開駛汽車不遵定章被捕查見禀請公廨出單於昨將徐傳案奉中西官訊明以徐開車太速殊與行人之生命攸關因判罰洋五十元充公無洋改押一月以儆

來　件

來件一

蘇路股欵清算處致交通部電

北京交通部鈞鑒蘇路第三期欵節經文電請撥嗣奉電示展至第四期一併撥付等因當經登報宣布旋由各持券人紛紛來函詰責堅請依期撥付合再電陳務請查照迭次文電迅賜撥付以全信用切盼蘇路清算處支

來件二

啓者薛錦琴女士乃闔通女界先進海內共知復留學美國十二載客夏己在佛那倫斯大學畢業其于文學教育理科造詣極深得文明之上乘洽中西于一爐學識固當世罕邁而志行堅苦尤卓卓可風茲由本社再迎歸國昨已抵滬特于本月新曆九月五號午後三時發啓歡迎大會以表作敬之忱凡各界來賓或仰慕薛女士者必願一覩女士之言論丰采幸屆時惠臨毋失交臂是日又特請女界體育家陳英梅女士舞蹈以娛嘉賓諸君當欲一廣眼界也北四川路宜樂里神州女界協濟社謹白

來　函

來函一

蘇路清算處鑒啓者今日得見貴處公告白知蘇路三期應付之款交通部欲歸硬令併入第四期支付証券係政府所發乃竟不顧信用（中略）未知貴處受報後有何良法可解股東倒懸務乞力勸政府顧全信用餘地勿致蘇路股東將路權交出以後可以任意翻倒將弄也如何辦法望新即日登報解釋血本攸關幸勿度外置之爲幸蘇路股東黃[illegible]臣等同啓

來函二

蘇路執有証券股東並清算處公鑒昨今兩日報載蘇路三期併入四期照付此項交涉發自交通部是否清算處已經明白承認有何理由可以任意剝奪股東權利是否執證券之股東已有多數允許試問中英公司三百十五萬兩之交欵消耗于何處何以區區二三十餘萬元尙欲食言而肥尙乞明眼人公同研究設法挽回並望清算處勿過於順從致有放棄責任之嫌也　股東一分子吳鳳南東雲峯高壽芝黃近恭沈仲強同啓滬南成都路一百二十四號

來函三

啓者今日見貴處告白甚爲詫異蘇路三期應付之款證券既已載明爲能遠期失信交通欲電旣屬胃昧而貴處並未爲股東力爭當此金融窘迫之際執証券者措此進款度日實繁有徒豈可狗交通部含糊專制之電文而不爲股東設想耶抑貴處胸有智珠另籌瑞當辦法無待股東陳請耶乞明以示無之任感盼証券所有人嚴龍騰謹白

小　說

禧德小傳　（一百十五）　（探）（寒）

禧德曰然第先生體未健全奚能往者不如趣之來耳老人曰佳汝其速彼來禧德即遵命去往招台司孟至禧德即獨坐應接室中凝神獨思至半小時後台司孟乃自樓上下見其神色頹唐意至不定禧德即詢汝觀老人容體如何覺有不妥乎台司孟曰彼委頓已極神氣乃大異曩昔余意不如速延一醫生來診視之我當爲之延醫也

禧德曰汝觀其情狀爲危急乎台司孟曰然禧德曰然則不致有性命之憂乎台司孟曰是誠未可知姑聽醫生何言汝且往伴老人勿令渠一人在室也少選台司孟已挾醫生至診視後醫生尙無確實之答詞惟言老人委頓已極餘尙無恙醫生去後台司孟又與禧德言曰我誠不能聽老人之所言彼言必欲遷入渠死女之室內余恐彼之神經頃已昏亂矣禧德即迅至樓上見老人正在極力穿彼大衣欲有所行

見禧德入即語之曰醫生言余將不久人世余必死於余女之室禧德汝必知我言汝其扶掖余行乎禧德曰彼室恐黑暗甚先生病宜居通暢之室老人曰勿慮醫生之言當確余就木之期不遠矣又何尤於黑暗哉汝其扶我行可也禧德不得已即扶彼至於其女室中倒臥床上並至台司孟處曰請君一往伴彼余尙須命僕人整理此室也

諧評　三

◉**偵探出風頭**　（木）

滬地自謠言蠭起後當道慮事實之發生不得已將偵緝除巡緝隊紛紛重行組織於是業偵探者又大出風頭矣街談巷語之傳說茶坊酒肆之流言莫不據以爭先報告以力顧其場面循此以往非特捕風捉影之可慮而以訛傳訛之謠言將永無息滅之日矣

◎倚寥第一期出版 每册價洋二角 經售處上海有正書局

國內無線電

◎有人詢余現在何處打仗。余答保奧塞英俄德法諸國。又詢是否中國所管。乃答以歐洲另有其國。又詢歐洲在何國。祗得答歐洲在外國。（秋）（樂清無線電）

◎某日下午長三某妓因失帶徽號被巡警拿入局中罰立二十四點鐘。某出後大罵斷命巡警不已。（靜）（蘇州無線電）

特約馬路電

◎某藥房有二三獸類終日向人點頭而無一與之答禮者。（誰）（漢口路專電）

控告文

蟣蝨控告屹蚤於平政院文（焦心）

爲控告事竊小蝨與蚤。體俱微末。質等幺麼。同遊褌衲之中。共宿衾裯之側。剝膚吮血。宜若兩手之提攜。吃溼嚙皮。貴於一體之相視。庶合乎同仇敵愾之道。輔相佐佑之宜。乃彼蚤者秉性跳梁。宅心跋扈。守平和之無效。甘破壞以爲能。恃其捷足四方。七縱八橫。遽厥尖頭。五路九營。十鑽鑷喙。如針毒甚蚤之蚊蚋棉身。似蟣很比蠕蠕之蟲。最可惡者。既奮同儕。陷傾黨類。得利爭先。畏難恐後。每當小蝨與該蚤等曾同出伐之時。一遇翻衣之禍。甚使衣高。蚤之蹤匿。彼既滿欲而逃。蝨遂無辜遭難。身體圍怒。其無蹂爪牙。軍忿其失。鋒抱羅。竟使蝨等獨遭其殃。嘻。掐捫彈等。頓受其苦。以致彼蚤洵蔓延於枕席之間。而蝨等殄盡絕於冠裳之內。豈優勝劣敗之公例。當然抑保種存族之私情。難已夫蝨等文官總擊之稱（見阮籍文）。武效車輪之助（見列子）。巧讀阿房（見雲仙雜記）。榮誇宋帝（見暴客譚犀）。無傷大雅。能除垢污。以視彼蚤之專事噬齧者。孰優孰劣。不待判決而自明。乃屢罹牙齒之唇剝。頻受甲兵之指揮。彼蚤等逍遙事外。曾實難甘爲此。仰懇院長先生布鵰鶚之陣（見莊子）與蟭螟之師（見淮南子）。嫉諸芸席（見閒見錄）。褋以桃湯（見五雜組）。俾蝨等安殖於枕席之下。遊息於衣縫之中。不勝屏營待命之至。謹呈（贈有正書劵八角）

游戲詩

偶感回首仿唐人詩（潛時）

風吹草木戰塵寒。應事偏云中立難。嘆我同胞四萬萬。一時都着亞東看。（仿李益從軍北征詩）

歌謠

倜假仙源入已稀。難尋巢土淚沾衣。故園此去知何似。慢把金錢滿載歸。（仿顧況憶故園詩）

夷魄驚心霰香行。天津上海又關情。三年一覺首陽夢。贏得夷齊落屬名。（仿杜牧遣懷詩）

海水東流慘不春。漢家封處起烟塵。傷心莫向長安望。酒醉金迷愁煞人。（仿李益汴河曲）

（贈有正書劵四角）

新山歌（歐洲戰事四民歌）（朱鳳蔚）

做官人說道格兩日打仗。是勿該應弄得來八月裏格官俸才要停。阿曉得我是靠山吃山。靠水吃水格嘆。靠不銅鈿五百元一底格麻雀搭里又得成。

做生意人說道格兩日打仗。是勿該應個宗絲茶出口貨外國人才勿要。著行情。

做生意人是全靠轉運得快格嘆。擱起子幾百萬格血本。係瞎弗要心。

做工人說道格兩日打仗。是勿該應個紗廠絲廠鐵廠米廠統統關乾淨。我是做一日來用一日格嘆。擱搭搭格肚皮係瞎過光陰。

讀書人說道格兩日打仗。是勿該應到學堂裏去格行李。統統要搜尋。我是只曉得哀皮西地格嘆。說什麼通亂經據與文憑。

朱鳳蔚說道格兩日打仗。是勿該應來真真勿該應。弄得來歐洲格郵船才勿能進。我是日日夜夜時時刻刻朵想個郵鴻影格嘆。到如今看起來又要害个八九十日格相思病。

小說

滑稽小說 牛羊猪爭長（棲霞）

某姓家多豢牲畜。一日牛羊與猪互爭雄長。各以氏族相誇。

牛曰。我始祖隨老子出函谷關。厥後老子得道上昇。奉天爲太上老君。我祖亦隨登天上。

羊曰。我祖遇黃初平得道在赤松山。化形爲石。復能即石成形。道術高妙。變化莫測。

猪曰。爾登以此相高。何足比數。昔我祖八戒公。偕唐三藏法師往西天取經。後成正果。同登淨域。三教有儒釋道之分。道本在釋之下。爾等之祖。設與我祖遇。亦當屈拜下風。矧況爾等僅滿肚草之物。而敢與我較量耶。

牛羊聞其言大忿。思以武力相加。猪曰。我命之貴與爾等賤命相拚。殊覺不値。

牛羊曰。我等祭天地。祭宗廟。及饗大賓。具太牢少牢之稱。在籩豆大房之列。我命貴甚。安得云賤。

猪曰。以此爲貴。則更不我若矣。爾等不見我族之仙遊者乎。衣以朱衣。插花於首。載以綵亭。導以鼓樂。舁之出殯去事。白馬焚香而送之。可謂極哀榮之至（粵俗凡人家有吉凶事多用燒猪）。豈爾等所能望耶。牛羊又復與爭。相持不下。同訴于馬。

馬曰。汝等在伯仲之間。無高下之別。何必互相爭訟。以氏族論。汝等皆出自凡胎。非若我之生爲龍種。忽以死命論。汝等皆哀鳴於刀屠之下。非能如我捐軀於沙場之地也。我具千里之志。猶甘伏櫪下。未嘗誇耀於人。汝曹不知自慙。而猶欲爭一日之長。何其愚也。於是牛羊與猪。垂頭而退。

棲霞曰。嗚呼。世之熙熙然爭權攘利。如牛羊猪者多矣。安得聞馬之言而知止乎。（贈短篇小說一二兩集）

介紹篠崎醫院

路A B二十號上海虹口蓬

電話七四五

內科眼科 產科 婦人科 小兒科

內科小兒科 外科耳鼻咽喉科 研究科

院長 醫學士 篠崎

醫學士 秋田

醫學士 原季五郎

醫學士 玉城文雄

平等閣筆記出版

此書曾在時報按日登載近以索此書者紛紛茲特印成二册定價大洋四角

分發行所 南京奇望街有正書局 ... 北京琉璃廠有正書局

總發行所 上海望平街有正書局

圍棋欄

東瀛最近名家對局 瀨越憲作（四段） 藤田豐次郎（初段）（續）

㊅全八

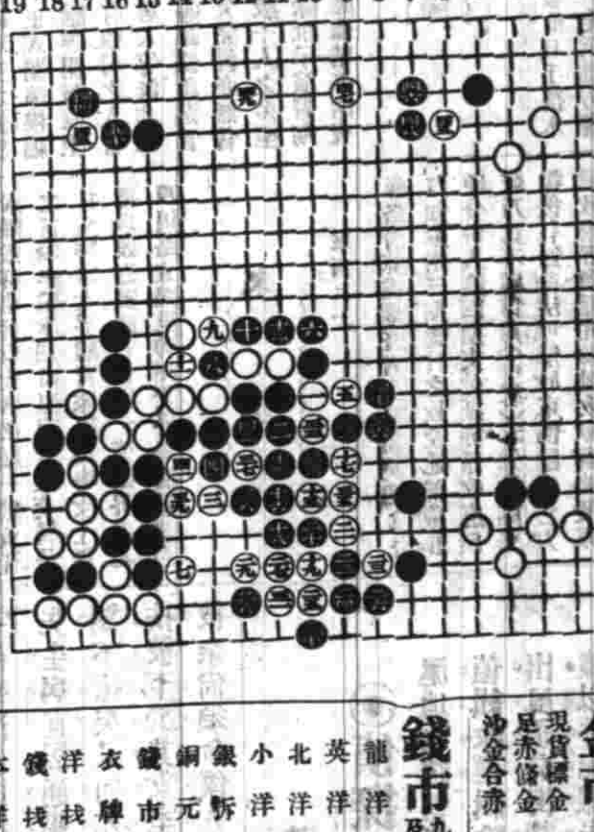

懸賞問題 第十三期 白先死生如何

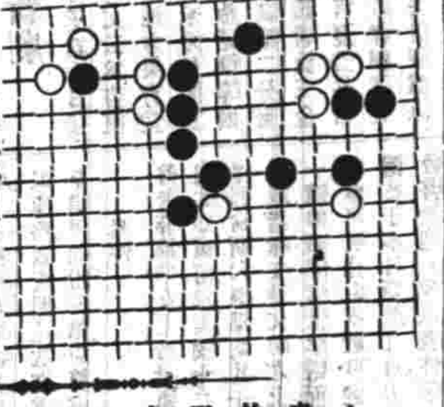

殘局紬奇 白先刼 ㊅全三 ㊉2 ㊇全三 行一

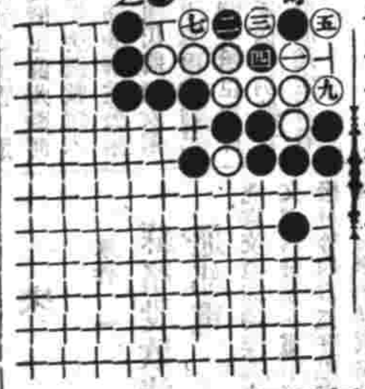

▲徵求殘譜告白 古譜未經刊行者尙夥。藏家或見之傳錄。有如賜寄本報登錄。俾古人吉光片羽得以藉之傳流。非獨本報歡迎已也。

▲徵求讀者對局 本報特設讀者對局一欄以便海內手談家收互相觀摩之益。如有時人對局愜心貴當者。不問程度高低。如蒙錄示。本報當擇尤刊登。

本埠商務市況

續誌怡和叫莊（接九月二日晨）

初三拍出各貨行情如左

（原市）

五磅綠盤	一兩九錢四分五
六磅藍盤	二兩零九分
七磅又	二兩一錢五分

（市布）

八磅四紅盤	二兩八錢六五
又藍盤	三兩零三分
又紅鑲	三兩二錢四五
又償帽	三兩一錢六五
又藍鑲	三兩四錢
又紅瓶	三兩四錢三分
又單瓶	三兩四錢五分
又綠五蝠	三兩一錢一五
又藍蟠錢	三兩五錢
又紅蟠錢	三兩二錢
又藍三〇	三兩四錢七分
又藍三丁	三兩七錢八五
又藍雙瓶	三兩七錢九分
又藍雙寶	三兩四錢一五

（未完）

匯票

昨九月四日仍爲歐洲戰事風雲各國金融停阻各埠滙兌暫停。滙豐銀行九點三十分接香港轉電拜報英國倫敦電滙又跌至二先令三辨士

金市

九月四日收盤行情如左

現貨標金	四百十八兩
足赤條金	四百二十五兩
沙金合赤	四百二十六兩

四之一合上海規銀一兩正 大條銀二十三辨士八之七 [illegible] 匯水無 盤不錄

錢市

九月四日北市銀銅元小洋及銀拆錢市收盤行情如左

龍洋	七錢一分七厘五毫
英洋	七錢二分一厘七毫半
北洋	七錢一分七厘
小洋	六錢三分九厘
銀拆	六分
銅元	一百八十八千二百文
錢市	一百五十千文
衣牌	一千三百六十文
洋找	七錢一分六厘
錢找	一千二百文
本洋	七錢二分
八開	一百十九文
小洋貼水	每角十六文

金融

九月四日銀行滙價如左

英洋	開盤 七錢二分一厘七毫半	收盤 七錢二分一厘七毫半
銀拆	開盤 六分	收盤 六分
轉帳	六分	掛牌 無市
標金	明盤 四百十五兩八錢	收盤 四百十五兩八錢

糧食

昨日滬南米市准角里樣江白米價情每石跌小角許一角云本埠開出各價如左

周涇新粳	每石七元三角
北帮横白米	七元五角至七元一角
南帮横白米	七元四角至七元
常帮横白米	七元二角至六元七角
常帮河下白米	七元至六元五角
蘇同河下白米	六元七角至六元三角
蘇同横白米	六元九角至六元五角
楓涇横白米	七元二角至六元七角
角里雙轎白米	六元九角至六元五角
松江高白米	六元八角至六元五角
周莊白米	六元八角至六元四角
新機洋粳米	七元至六元七角
新機杜子粳米	六元八角至六元五角
角里機粳米	六元六角至六元三角
平湖白粳米	六元三角至六元
高新進元米	八元二角至七元七角
高機白陰元米	七元八角至七元四角
新小麥	五元五角至四元

麵粉

昨日市價如左

紅天字（每包）	一兩六錢二分
綠天字 又	一兩六錢七分
紅劉海 又	一兩六錢二分
綠劉海 又	一兩六錢四分
紅雙馬 又	一兩六錢四分
綠雙首 又	一兩六錢七分
紅犀牛 又	一兩六錢七分
綠犀牛 又	一兩七錢
紅車牌 又	一兩六錢四分
紅藍車 又	一兩七錢

油荳市

昨日滬南由內河客帮與本埠油坊家館去之牛莊荳油五百件萊荳油二百五十簍正荳油開出之價如左

船牛荳油（每擔）	九兩五錢五分至九兩六錢半
萊陽荳油	八兩五錢五分

花衣

昨日本埠開出新花衣及行情花兩種價格如左

通州期貨新花每擔	十八兩六錢
餘姚現貨新花	二十兩
四牌子現新花	二十兩零四錢
北路期新子花	九元五角

日本紗

昨日紗號售與市面計二百包光景茲將各牌紗盤如左

二十支藍魚紗大包	一百零二兩
二十支五子 又	一百兩
二十支日島 又	一百零一兩
二十支福島 又	一百零一兩
二十支漁翁 又	九十五兩
二十支雜什 又	九十三兩五錢
十六支藍魚紗大包	九十四兩
十六支立馬 又	九十二兩
十六支三馬 又	九十一兩
十六支福島 又	九十一兩
十六支雙鹿 又	九十零五錢
十六支雙喜 又	九十二兩
十六支五福 又	八十八兩
十六支二喬 又	九十兩零五錢
十六支三鹿 又	九十兩零五錢
十六支蝶蟠 又	八十九兩
十六支猿子 又	九十兩
十六支什牌 又	八十八兩
十六支金象 又	八十八兩
十六支花蝶 又	九十一兩五錢
十六支鳳凰 又	九十二兩

本廠紗

昨日紗收售各客帮者計約一百七八十包各紗市價或有看漲之勢茲將各紗行情如左

十六支雙龍紗大包	九十四兩五錢
十六支雙虎 又	九十一兩五錢
十六支雙象 又	九十兩零五錢
十六支牧羊 又	九十一兩五錢
十六支胭虎 又	九十二兩
十六支紅團龍 又	九十一兩
十六支丹鳳 又	九十兩
十六支火車 又	九十兩
十六支水月 又	九十二兩
十六支月季 又	九十兩零五錢
十六支日光 又	九十二兩
十六支天官 又	八十八兩
十六支聚寶盆 又	九十兩零五錢
十六支雲龍 又	九十兩零五錢
十六支雲鶴 又	九十二兩
十六支紅龍 又	九十兩
十六支鹹毛 又	八十九兩
十六支三星 又	九十一兩五錢
十六支新人和紗 又	九十一兩七五
十四支雙龍紗大包	九十一兩五錢
十四支雙虎 又	九十一兩五錢
十四支雙象 又	八十九兩
十四支胭虎 又	八十九兩
十四支藍團龍 又	八十九兩
十四支丹鳳 又	九十兩
十四支水月 又	九十兩
十四支月季 又	八十九兩
十四支牧羊	無市
十四支天官 又	八十七兩五錢
十四支聚寶盆 又	八十六兩
十四支雲龍 又	八十八兩五錢
十四支雲鶴 又	八十八兩五錢
十四支鹹毛 又	八十六兩五錢
十四支三星 又	八十九兩五錢
十四支新人和紗 又	八十九兩七五